Prohlídka města za magického úplňku

9. července 2017
21.00 hod.

začátek:
městské opevnění pod Rennerovými sady

zastavení:
Velké náměstí, nábřeží řeky Otavy
hrad - neotřelí žongléři BRATŘI V TRICKU

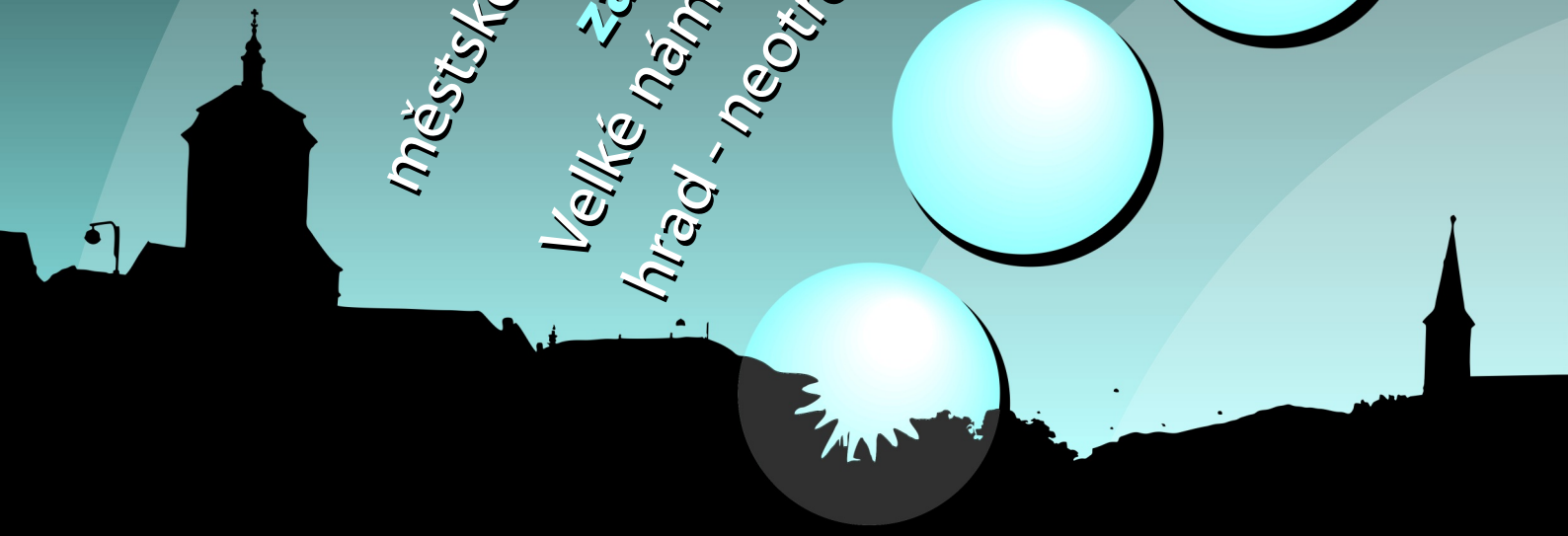

Strakonice

Vstupné se nevybírá

DIVADELNÍ SOUBOR ČELAKOVSKÝ STRAKONICE

Strakonice 650 let

MUZEUM STŘEDNÍHO POOTAVÍ STRAKONICE