ÚZEMNÍ PLÁN ČESTICE

HLAVNÍ VÝKRES

(k. ú. Čestice, Radešov, Střídka)

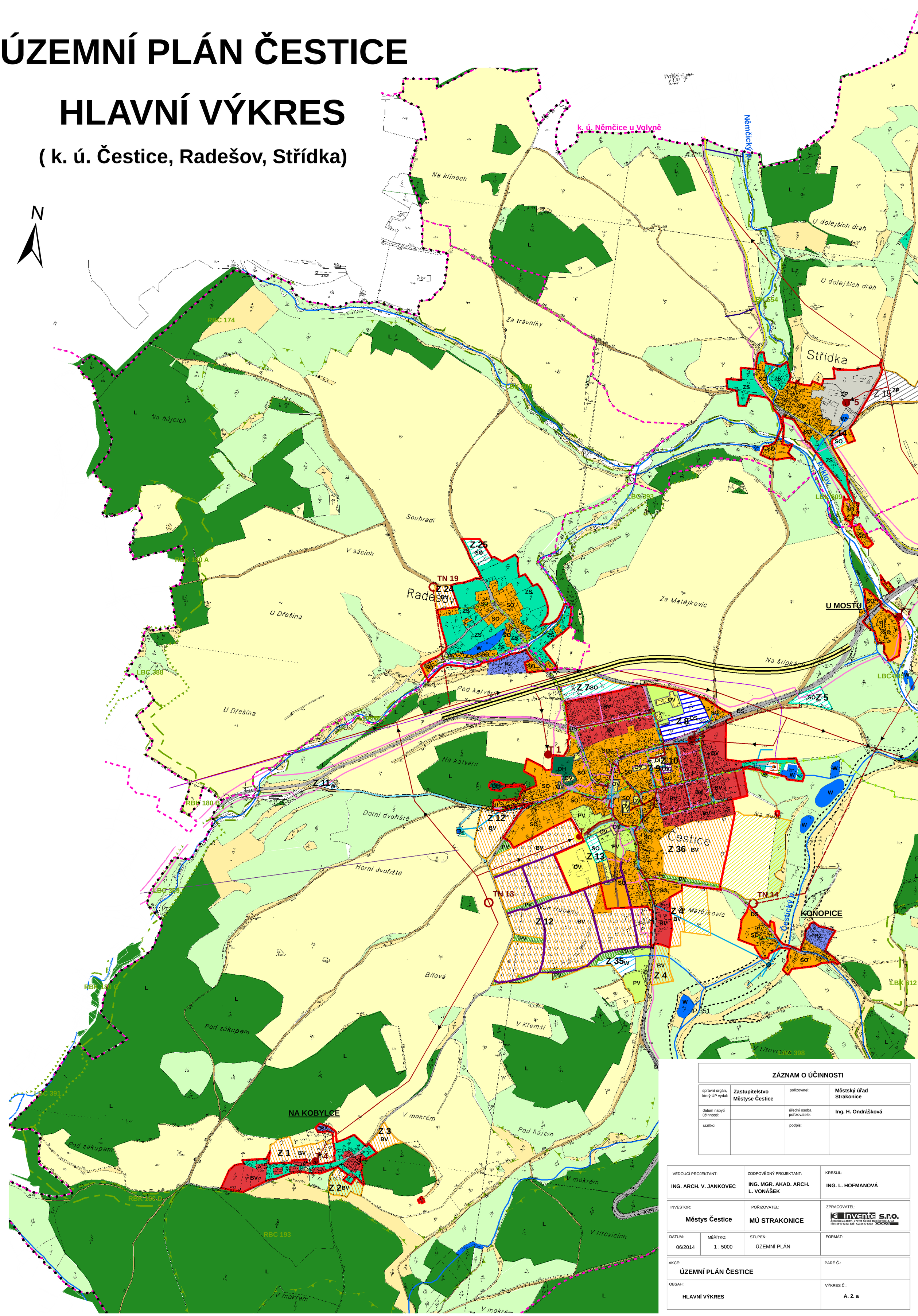

ZÁZNAM O ÚČINNOSTI			
správní orgán, který ÚP vydal:	Zastupitelstvo Městyse Čestice	pořizovatel:	Městský úřad Strakonice
datum nabytí účinnosti:		úřední osoba pořizovatele:	Ing. H. Ondrášková
razítko:		podpis:	

VEDOUCÍ PROJEKTANT:	ZODPOVĚDNÝ PROJEKTANT:	KRESLIL:
ING. ARCH. V. JANKOVEC	ING. MGR. AKAD. ARCH. L. VONÁŠEK	ING. L. HOFMANOVÁ
INVESTOR: Městys Čestice	POŘIZOVATEL: MÚ STRAKONICE	ZPRACOVATEL: invente s.r.o. Žerotínova 483/1, 370 04 České Budějovice 4, CZ IČo: 25171232, DIČ: CZ 25171232

DATUM:	MĚŘÍTKO:	STUPEŇ:	FORMÁT:
06/2014	1 : 5000	ÚZEMNÍ PLÁN	

AKCE:	PARÉ Č.:
ÚZEMNÍ PLÁN ČESTICE	
OBSAH: HLAVNÍ VÝKRES	VÝKRES Č.: A. 2. a