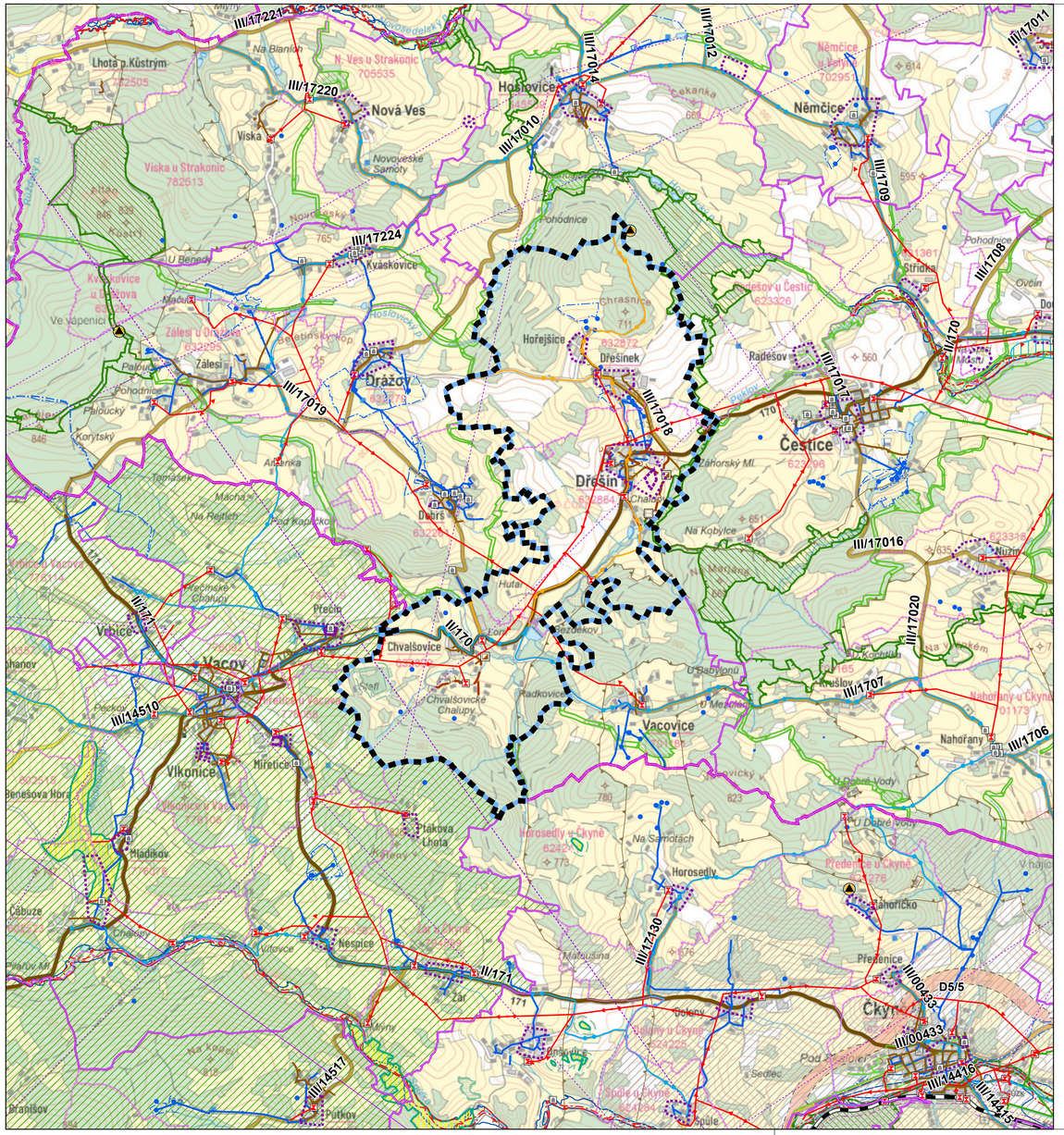

PŘÍRODNÍ HODNOTY

- NATURA 2000 - EVROPSKY VÝZNAMNÉ LOKALITY
- PŘÍRODNÍ PAMÁTKA
- BIOTOP VYBRANÝCH ZVLÁŠTĚ CHRÁNĚNÝCH DRUHŮ VELKÝCH SAVCŮ
- REGIONÁLNÍ BIOCENTRUM DLE ZÚR JČK
- REGIONÁLNÍ BIOKORIDOR DLE ZÚR JČK
- LOKÁLNÍ BIOCENTRUM STAV - DLE ÚP
- LOKÁLNÍ BIOKORIDOR STAV - DLE ÚP
- LOKÁLNÍ BIOCENTRUM NÁVRH - DLE ÚP
- LOKÁLNÍ BIOKORIDOR NÁVRH - DLE ÚP

TECHNICKÁ INFRASTRUKTURA

- KANALIZAČNÍ ŘAD
- VODOVODNÍ ŘAD
- VODNÍ ZDROJ PRO ZÁSOBOVÁNÍ PITNOU VODOU
- VEDENÍ EL. ENERGIE VN 22 KV
- TRAFOSTANICE
- ARCHEOLOGICKÉ NALEZIŠTĚ I. A II. STUPNĚ
- PLYNOVOD STL
- PLYNOVOD VTL DO TLAKU 40 BARŮ VČETNĚ

TECHNICKÁ INFRASTRUTKURA - NÁVRH

- KANALIZACE
- ČERPACÍ STANICE KANALIZACE
- ČISTÍRNA ODPADNÍCH VOD

OCHRANNÁ PÁSMA A OSTATNÍ VYBRANÉ LIMITY

- OCHRANNÉ PÁSMO VODNÍHO ZDROJE
- AKTIVNÍ ZÓNA ZÁPLAVOVÉHO ÚZEMÍ
- ZÁPLAVOVÉ ÚZEMÍ S PERIODICITOU 100 LET
- OCHRANNÉ PÁSMO PŘÍRODNÍ PAMÁTKY
- OCHRANNÉ PÁSMO TECHNICKÉHO OBJEKTU ZÁSOBOVÁNÍ VODOU
- OCHRANNÉ PÁSMO ŽELEZNIČNÍ DRÁHY
- ÚZEMNÍ REZERVA PRO AKUMULACI POVRCHOVÝCH VOD
- OBJEKT DŮLEŽITÝ PRO OBRANU STÁTU

ÚZEMNÍ PLÁN DŘEŠÍN

ZMĚNA č. 1 — M 1: 25 000

II.2. VÝKRES ŠIRŠÍCH VZTAHŮ

NÁVRH PRO SPOLEČNÉ JEDNÁNÍ A VEŘEJNÉ PROJEDNÁNÍ

KATASTRÁLNÍ ÚZEMÍ: DŘEŠÍN, DŘEŠÍNEK a CHVALŠOVICE

HRANICE A ZNAČENÍ

- ŘEŠENÉ ÚZEMÍ
- HRANICE ÚZEMÍ VE SPRÁVĚ S ROZŠÍŘENOU PŮSOBNOSTÍ
- HRANICE OBCE
- HRANICE KATASTRÁLNÍHO ÚZEMÍ
- ROZVOJOVÁ OSA
- SPECIFICKÁ OBLAST

KULTURNÍ HODNOTY

- ARCHEOLOGICKÉ NALEZIŠTĚ ZÓNA I A II
- NEMOVITÁ KULTURNÍ PAMÁTKA

DOPRAVNÍ INFRASTRUKTURA

- D5/5 — KORIDOR DOPRAVNÍ INFRASTRUKTURY NADMÍSTNÍHO VÝZNAMU
- II/x — SILNICE II. TŘÍDY
- III/x — SILNICE III. TŘÍDY
- ŽELEZNICE REGIONÁLNÍ
- CYKLOTRASY - STAV
- CYKLOTRASY - NÁVRH

ZÁZNAM O ÚČINNOSTI	
Správní orgán, který změnu ÚP vydal: Zastupitelstvo obce DŘEŠÍN	
Datum nabytí účinnosti:	
Pořizovatel: MÚ Strakonice, odbor rozvoje, Velké náměstí 2, 386 01 Strakonice	
Oprávněné úřední osoby pořizovatele: Jméno a příjmení: Bc. ALENA VADLEJCHOVÁ, DiS. Funkce: MÚ Strakonice, referent odboru rozvoje Podpis: Jméno a příjmení: ZDENĚK POLENÍK Funkce: starosta obce DŘEŠÍN, zastupitel určený pro spolupráci s pořizovatelem Podpis:	Otisk úředního razítka:

NÁZEV AKCE:	
ZMĚNA č. 1 ÚP DŘEŠÍN	
POŘIZOVATEL:	OBJEDNATEL:
MÚ STRAKONICE, odbor rozvoje, Velké náměstí 2, 386 01 Strakonice	OBEC DŘEŠÍN Dřešín čp. 24, 387 19 Čestice

BK architekti

BKarchitekti s.r.o.
Vodní 12/42, 37006 České Budějovice 5
IČ: 03184439
+420 387 425 213
info@bkarchitekti.cz
www.bkarchitekti.cz

VEDOUCÍ PROJEKTANT:	ING. ARCH. JIŘÍ BRŮHA
ZODPOVĚDNÝ PROJEKTANT:	ING. ARCH. JIŘÍ BRŮHA
KRESLIL:	ING. VERONIKA PICKOVÁ ING. VERONIKA PICKOVÁ

AUTORIZOVANÝ ARCHITEKT Ing. arch. Jiří Brůha ČKAIT 0000 100 ČESKÁ REPUBLIKA

S

NÁZEV VÝKRESU:	
VÝKRES ŠIRŠÍCH VZTAHŮ	
STUPEŇ: NÁVRH PRO SLOUČENÉ SJ + VP	ČÍSLO PARÉ:
MĚŘÍTKO: 1:25 000	
DATUM: ÚNOR 2025	ČÍSLO VÝKRESU:
FORMÁT: 7 A4	**II.2.**
ČÍSLO ZAKÁZKY: 23-059.1	