Územní plán HOSLOVICE
úplné znění po Změně č. 1

VÝKRES ZÁKLADNÍHO ČLENĚNÍ ÚZEMÍ

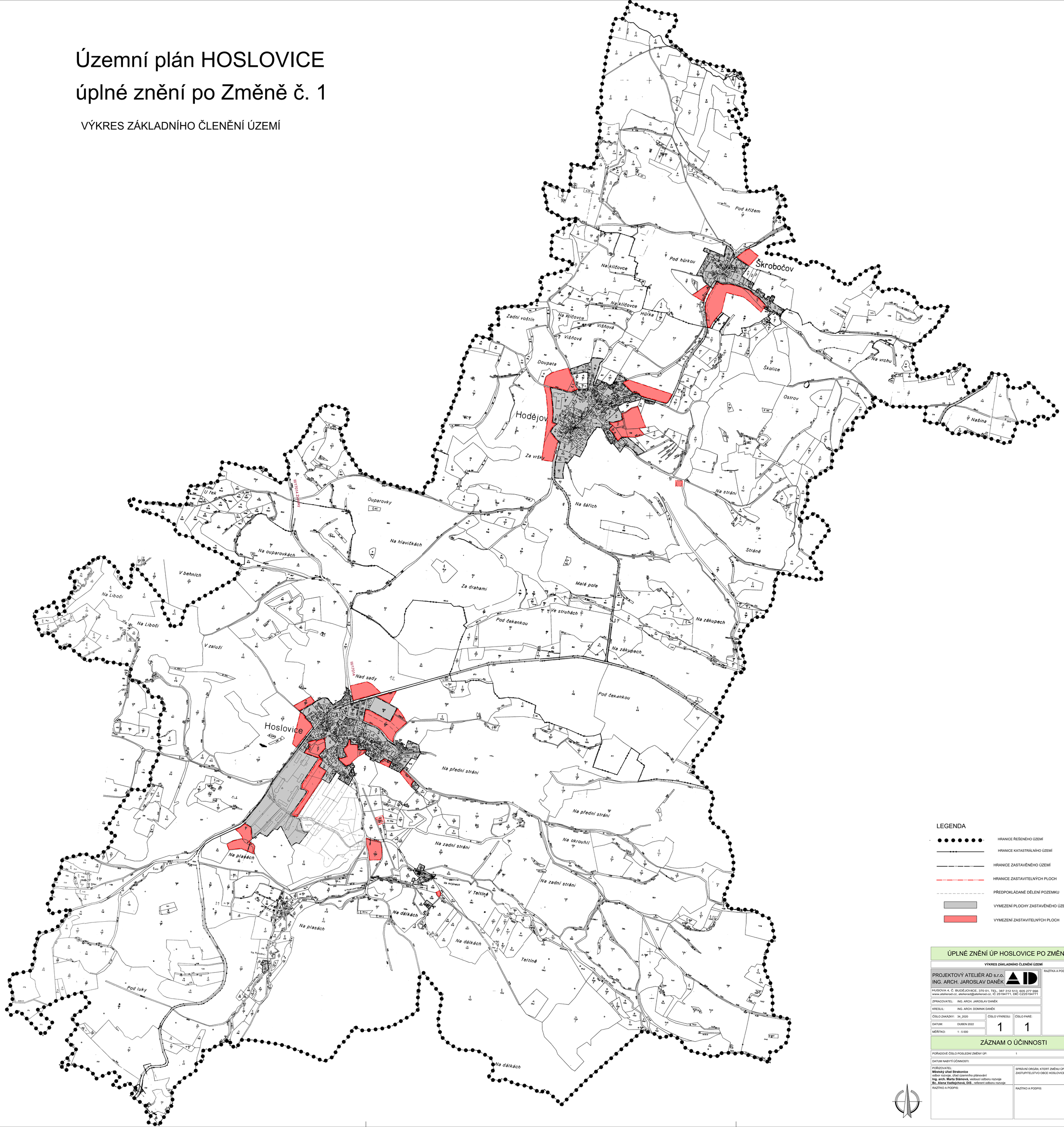

LEGENDA

- HRANICE ŘEŠENÉHO ÚZEMÍ
- HRANICE KATASTRÁLNÍHO ÚZEMÍ
- HRANICE ZASTAVĚNÉHO ÚZEMÍ
- HRANICE ZASTAVITELNÝCH PLOCH
- PŘEDPOKLÁDANÉ DĚLENÍ POZEMKU
- VYMEZENÍ PLOCHY ZASTAVĚNÉHO ÚZEMÍ
- VYMEZENÍ ZASTAVITELNÝCH PLOCH

ÚPLNÉ ZNĚNÍ ÚP HOSLOVICE PO ZMĚNĚ č. 1

VÝKRES ZÁKLADNÍHO ČLENĚNÍ ÚZEMÍ

PROJEKTOVÝ ATELIÉR AD s.r.o.
ING. ARCH. JAROSLAV DANĚK

HUSOVA 4, Č. BUDĚJOVICE, 370 01, TEL. 387 312 513, 605 277 998
www.atelierad.cz, atelierad@atelierad.cz, IČ 25194771, DIČ CZ25194771

RAZÍTKA A PODPISY:

ZPRACOVATEL:	ING. ARCH. JAROSLAV DANĚK
KRESLIL:	ING. ARCH. DOMINIK DANĚK
ČÍSLO ZAKÁZKY:	34_2020
DATUM:	DUBEN 2022
MĚŘÍTKO:	1 : 5 000
ČÍSLO VÝKRESU:	1
ČÍSLO PARÉ:	1

ZÁZNAM O ÚČINNOSTI

POŘADOVÉ ČÍSLO POSLEDNÍ ZMĚNY ÚP: 1

DATUM NABYTÍ ÚČINNOSTI:

POŘIZOVATEL:
Městský úřad Strakonice
odbor rozvoje, úřad územního plánování
Ing. arch. Marta Slámová, vedoucí odboru rozvoje
Bc. Alena Vadlejchová, DiS., referent odboru rozvoje

RAZÍTKO A PODPIS:

SPRÁVNÍ ORGÁN, KTERÝ ZMĚNU ÚPD VYDAL:
ZASTUPITELSTVO OBCE HOSLOVICE

RAZÍTKO A PODPIS: