ÚZEMNÍ PLÁN
JINÍN

měřítko 1:5000

VÝKRES PŘEDPOKLÁDANÝCH ZÁBORŮ PŮDNÍHO FONDU

hranice a značení	stav	návrh	
			hranice správního území
			hranice katastrálního území
			hranice zastavěného území k 1.1.2014
			hranice zastavitelných ploch

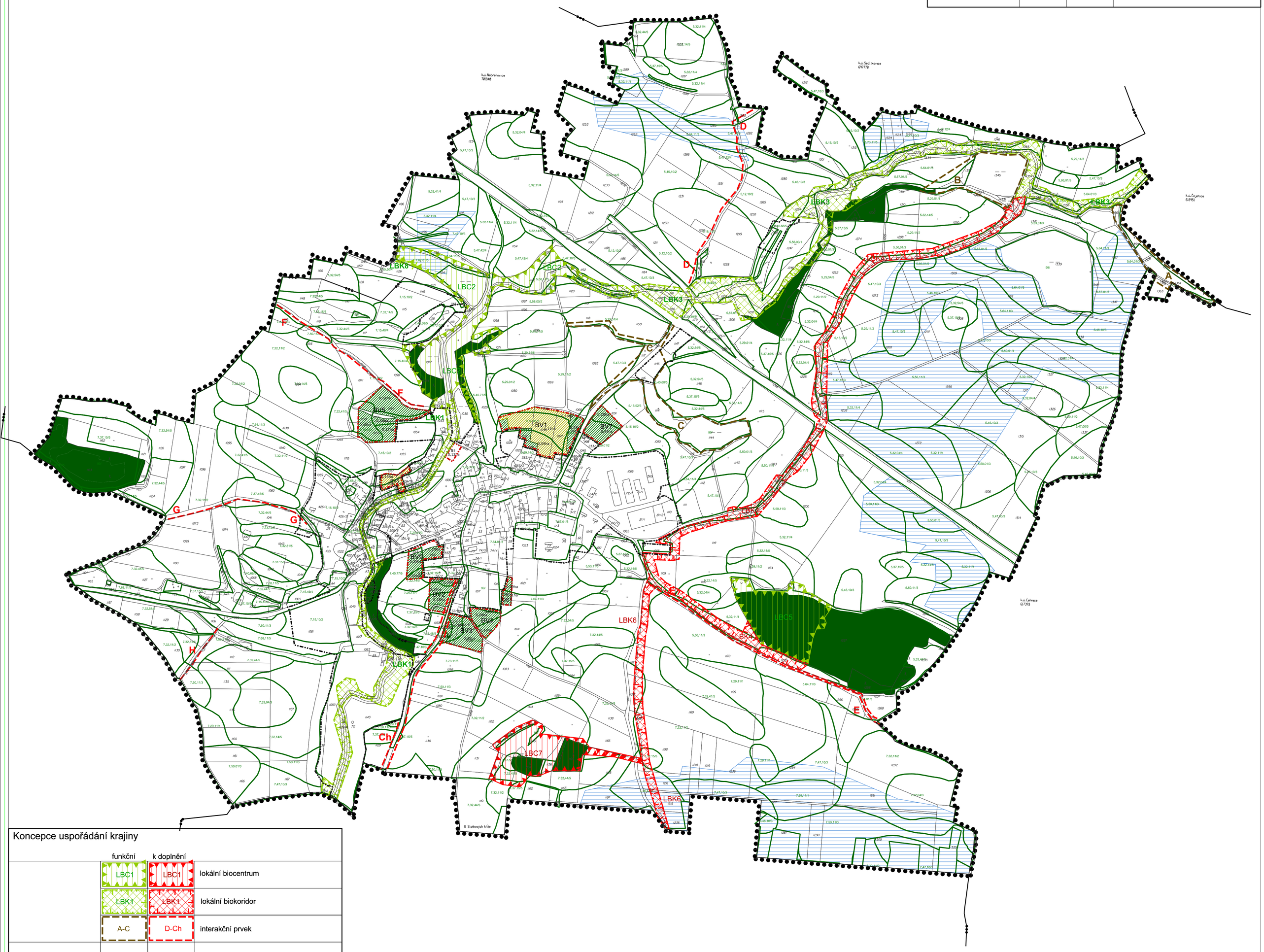

Koncepce uspořádání krajiny	funkční	k doplnění	
	LBC1	LBC1	lokální biocentrum
	LBK1	LBK1	lokální biokoridor
	A-C	D-Ch	interakční prvek
			hranice BPEJ
	7.32.54/5		kód BPEJ / třída ochrany

Zemědělský půdní fond	stav	zábor	
			trvalý travní porost
			orná půda
			meliorované území

Lesní půdní fond	stav	zábor	
			les

ZÁZNAM O ÚČINNOSTI	
ÚZEMNÍ PLÁN JINÍN	
správní orgán, který ÚP vydal	Pořizovatel
Zastupitelstvo obce Jinín Datum nabytí účinnosti: ……. 2019	MěÚ Strakonice, odbor rozvoje Oprávněná osoba pořizovatele: Ing. arch. Marta Slámová vedoucí odboru rozvoje Razítko:

vedoucí projektant: Ing. arch. Dagmar Buzu		kreslil: Ing. arch. Jakub Medek	
investor: OBEC JINÍN		místo: JINÍN	
datum: 07/2018	měřítko 1:5000	stupeň: ODŮVODNĚNÍ	formát:
akce: ÚZEMNÍ PLÁN JINÍN		paré č.:	
obsah: **Výkres předpokládaných záborů půdního fondu**		výkres č.: 6	