# ÚZEMNÍ PLÁN • MILOŇOVICE • VÝKRES PŘEDPOKLÁDANÝCH ZÁBORŮ ZPF • měřítko 1 : 5 000

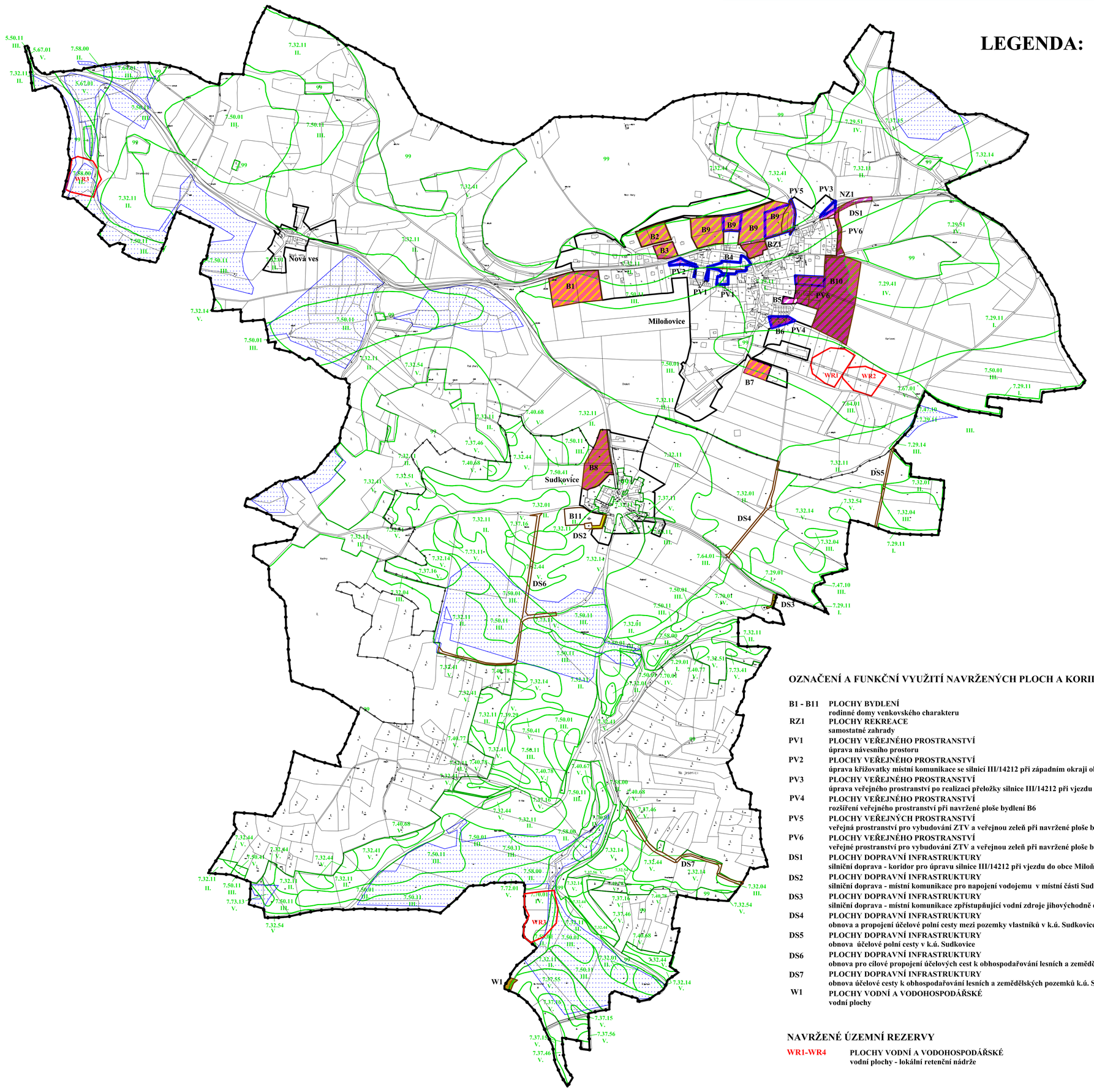


## LEGENDA:

### HRANICE

stav | návrh

- HRANICE SPRÁVNÍHO ÚZEMÍ = ŘEŠENÉ ÚZEMÍ
- HRANICE KATASTRU
- HRANICE ZASTAVĚNÉHO ÚZEMÍ
- PLOCHY PŘESTAVBY

### VYHODNOCENÍ ZPF

- HRANICE POZEMKŮ
- HRANICE BPEJ
- KÓD BPEJ (5.32.14)
- TŘÍDA OCHRANY ZEMĚDĚLSKÉ PŮDY (V)
- HRANICE NAVRŽENÉ LOKALITY
- OZNAČENÍ NAVRŽENÉ LOKALITY (B9)
- ZEMĚDĚLSKÁ PŮDA S TŘÍDOU OCHRANY II
- ZEMĚDĚLSKÁ PŮDA S TŘÍDOU OCHRANY III
- ZEMĚDĚLSKÁ PŮDA S TŘÍDOU OCHRANY IV
- ZEMĚDĚLSKÁ PŮDA S TŘÍDOU OCHRANY V
- POZEMKY URČENÉ K PLNĚNÍ FUNKCÍ LESA
- OSTATNÍ PLOCHA
- MELIOROVANÉ POZEMKY
- PLOCHY, PRO KTERÉ BYLO SCHVÁLENO VYJMUTÍ ZPF V PŘEDCHOZÍM ÚP

## OZNAČENÍ A FUNKČNÍ VYUŽITÍ NAVRŽENÝCH PLOCH A KORIDORŮ

**B1 - B11** PLOCHY BYDLENÍ
rodinné domy venkovského charakteru

**RZ1** PLOCHY REKREACE
samostatné zahrady

**PV1** PLOCHY VEŘEJNÉHO PROSTRANSTVÍ
úprava návesního prostoru

**PV2** PLOCHY VEŘEJNÉHO PROSTRANSTVÍ
úprava křižovatky místní komunikace se silnicí III/14212 při západním okraji obce Miloňovice

**PV3** PLOCHY VEŘEJNÉHO PROSTRANSTVÍ
úprava veřejného prostranství po realizaci přeložky silnice III/14212 při vjezdu do obce od Jinína

**PV4** PLOCHY VEŘEJNÉHO PROSTRANSTVÍ
rozšíření veřejného prostranství při navržené ploše bydlení B6

**PV5** PLOCHY VEŘEJNÝCH PROSTRANSTVÍ
veřejná prostranství pro vybudování ZTV a veřejnou zeleň při navržené ploše bydlení B9

**PV6** PLOCHY VEŘEJNÉHO PROSTRANSTVÍ
veřejné prostranství pro vybudování ZTV a veřejnou zeleň při navržené ploše bydlení B10

**DS1** PLOCHY DOPRAVNÍ INFRASTRUKTURY
silniční doprava - koridor pro úpravu silnice III/14212 při vjezdu do obce Miloňovice od Jinína

**DS2** PLOCHY DOPRAVNÍ INFRASTRUKTURY
silniční doprava - místní komunikace pro napojení vodojemu v místní části Sudkovice

**DS3** PLOCHY DOPRAVNÍ INFRASTRUKTURY
silniční doprava - místní komunikace zpřístupňující vodní zdroje jihovýchodně od Sudkovic

**DS4** PLOCHY DOPRAVNÍ INFRASTRUKTURY
obnova a propojení účelové polní cesty mezi pozemky vlastníků v k.ú. Sudkovice a k.ú. Miloňovice

**DS5** PLOCHY DOPRAVNÍ INFRASTRUKTURY
obnova účelové polní cesty v k.ú. Sudkovice

**DS6** PLOCHY DOPRAVNÍ INFRASTRUKTURY
obnova pro cílové propojení účelových cest k obhospodařování lesních a zemědělských pozemků k.ú. Sudkovice

**DS7** PLOCHY DOPRAVNÍ INFRASTRUKTURY
obnova účelové cesty k obhospodařování lesních a zemědělských pozemků k.ú. Sudkovice

**W1** PLOCHY VODNÍ A VODOHOSPODÁŘSKÉ
vodní plochy

## NAVRŽENÉ ÚZEMNÍ REZERVY

**WR1-WR4** PLOCHY VODNÍ A VODOHOSPODÁŘSKÉ
vodní plochy - lokální retenční nádrže

### záznam o účinnosti

Tento územní plán byl vydán Zastupitelstvem obce Miloňovice
dne.....

Územní plán nabyl účinnosti dne.....

Pořizovatel:
Městský úřad Strakonice
odbor rozvoje, oddělení územního plánování

Úřední osoba pořizovatele:
Ing. Helena Ondrášková

| | | | |
|---|---|---|---|
| Zakázka | ÚZEMNÍ PLÁN MILOŇOVICE | | Razítko zpracovatele |
| Stupeň | | | |
| Obsah | VÝKRES PŘEDPOKLÁDANÝCH ZÁBORŮ ZPF | | |
| Měřítko | 1 : 5 000 | | |
| Datum vyhotovení | LISTOPAD 2014 | | |
| architektonický atelier ŠTĚPÁN | Hlavní projektant | Ing. arch. Václav Štěpán | Podpis |
| | Zodpovědný projektant | Ing. arch. Václav Štěpán | |
| | Kreslil | Alena Hrušková | Číslo výkresu: O3 / Číslo paré |
| | IČO / DIČ | 10276661 / CZ 430908117 | |
| | Telefon | 387718439, 387718450 | |

Žižkova č.12
371 22 Č. Budějovice