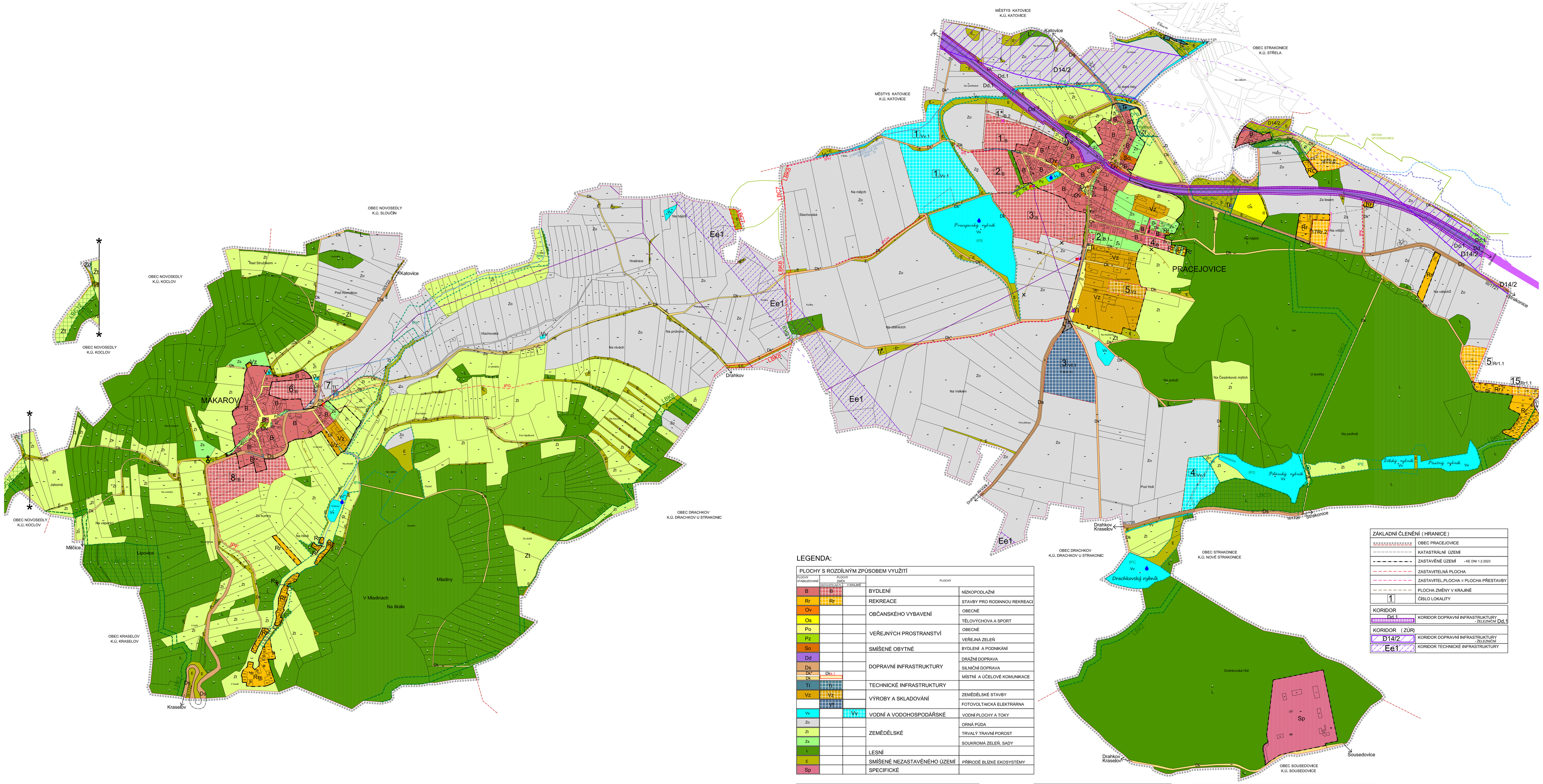

LEGENDA:

PLOCHY S ROZDÍLNÝM ZPŮSOBEM VYUŽITÍ				
PLOCHY STABILIZOVANÉ	PLOCHY ZMĚN: ZASTAVITELNÁ PL.	PLOCHY ZMĚN: V KRAJINĚ	PLOCHY	
B	B		BYDLENÍ	NÍZKOPODLAŽNÍ
Rr	Rr		REKREACE	STAVBY PRO RODINNOU REKREACI
Ov			OBČANSKÉHO VYBAVENÍ	OBECNÉ
Os				TĚLOVÝCHOVA A SPORT
Po			VEŘEJNÝCH PROSTRANSTVÍ	OBECNÉ
Pz				VEŘEJNÁ ZELEŇ
So			SMÍŠENÉ OBYTNÉ	BYDLENÍ A PODNIKÁNÍ
Dd			DOPRAVNÍ INFRASTRUKTURY	DRÁŽNÍ DOPRAVA
Ds				SILNIČNÍ DOPRAVA
Dk*	Dk-1			MÍSTNÍ A ÚČELOVÉ KOMUNIKACE
Dk				
Ti			TECHNICKÉ INFRASTRUKTURY	
Vz	Vz		VÝROBY A SKLADOVÁNÍ	ZEMĚDĚLSKÉ STAVBY
		Vf		FOTOVOLTAICKÁ ELEKTRÁRNA
Vv		Vv	VODNÍ A VODOHOSPODÁŘSKÉ	VODNÍ PLOCHY A TOKY
Zo			ZEMĚDĚLSKÉ	ORNÁ PŮDA
Zt				TRVALÝ TRAVNÍ POROST
Zs				SOUKROMÁ ZELEŇ, SADY
L			LESNÍ	
E			SMÍŠENÉ NEZASTAVĚNÉHO ÚZEMÍ	PŘÍRODĚ BLÍZKÉ EKOSYSTÉMY
Sp			SPECIFICKÉ	

KONCEPCE TECHNICKÉ INFRASTRUKTURY		
STAV	NÁVRH	
		NADZEMNÍ ELEKTRICKÉ VEDENÍ VN 22kV
		TRAFOSTANICE
		VODOVOD
		KANALIZACE
		KANALIZACE - ZRUŠENÍ
		ČISTÍRNA ODPADNÍCH VOD
		ČERPACÍ STANICE
		PÁSMO HYGIENICKÉ OCHRANY ČOV
		HLAVNÍ ODVODŇOVACÍ ZAŘÍZENÍ
		TOK ZATRUBNĚNÝ
		CYKLOTRASA

LIMITY VYUŽITÍ ÚZEMÍ	
	ZÁPLAVOVÉ ÚZEMÍ - Q20
	ZÁPLAVOVÉ ÚZEMÍ - Q100
	MAX.HRANICE VLIVŮ ZE ZEMĚDĚL.VÝROBY - NÁVRH
	MAX.HRANICE VLIVŮ ZE ZEMĚDĚL.VÝROBY - ZRUŠENÍ ZMĚNOU Č.1 ÚP
	PÁSMO HYGIENICKÉ OCHRANY ČOV - NÁVRH

KONCEPCE USPOŘÁDÁNÍ KRAJINY		
PRVKY ÚZEMNÍHO SYSTÉMU EKOLOGICKÉ STABILITY		
FUNKČNÍ	K DOPLNĚNÍ	
LBC10	LBC10	LOKÁLNÍ BIOCENTRUM
LBK10	LBK10	LOKÁLNÍ BIOKORIDOR
RBC806		REGIONÁLNÍ BIOCENTRUM
IPV-E	IPF-K	INTERAKČNÍ PRVEK

ZÁKLADNÍ ČLENĚNÍ (HRANICE)	
	OBEC PRACEJOVICE
	KATASTRÁLNÍ ÚZEMÍ
	ZASTAVĚNÉ ÚZEMÍ - KE DNI 1.2.2023
	ZASTAVITELNÁ PLOCHA
	ZASTAVITEL.PLOCHA = PLOCHA PŘESTAVBY
	PLOCHA ZMĚNY V KRAJINĚ
1	ČÍSLO LOKALITY
KORIDOR	
Dd.1	KORIDOR DOPRAVNÍ INFRASTRUKTURY - ŽELEZNIČNÍ Dd.1
KORIDOR (ZÚR)	
D14/2	KORIDOR DOPRAVNÍ INFRASTRUKTURY - ŽELEZNIČNÍ
Ee1	KORIDOR TECHNICKÉ INFRASTRUKTURY

POZNÁMKA:
Správní území je zájmovým územím Ministerstva obrany z hlediska povolování vyjmenovaných druhů staveb

V řešeném území se nachází ochranné pásmo nadzemního komunikačního vedení
a ochranné pásmo podzemního komunikačního vedení

Katastrální území Pracejovice je součástí rozvojové osy nadmístního významu N-OS3

NABYTÍ ÚČINNOSTI ÚZEMNÍHO PLÁNU: 1. 12. 2009
NABYTÍ ÚČINNOSTI ZM.č.1 ÚP: 4. 10. 2016

Z Á Z N A M O Ú Č I N N O S T I

ZMĚNA Č. 2 ÚZEMNÍHO PLÁNU PRACEJOVICE

Správní orgán, který Změnu Č.2 ÚP vydal:
Zastupitelstvo obce Pracejovice

Datum nabytí účinnosti:

Pořizovatel:
Obecní úřad Pracejovice
Oprávněná úřední osoba pořizovatele:
Ing. Hana Roudnická
Podpis:

Otisk razítka-pořizovatel:

ÚPLNÉ ZNĚNÍ ÚZEMNÍHO PLÁNU PRACEJOVICE

VÝKRES:	HLAVNÍ VÝKRES	Č.PŘ.LOMU: 2	Č.PAMÉ:
MĚŘÍTKO: 1:5000	MAPOVÝ PODKLAD:KATASTRÁLNÍ MAPA	DATUM: 05. 2025	

VYPRACOVAL: Ing.arch.Dagmar Buzu,Kostnická 158,39001 Tábor