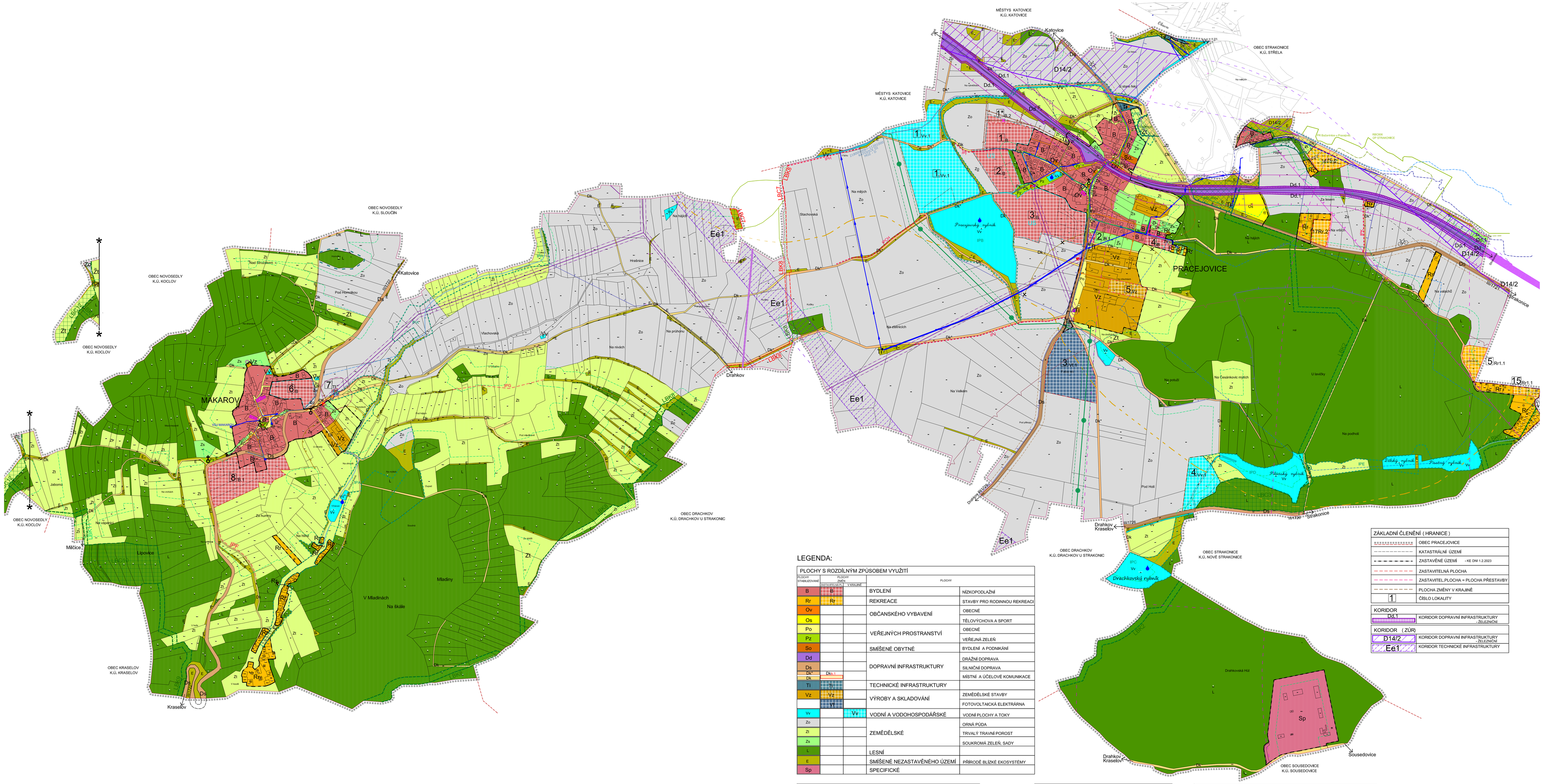

LEGENDA:

PLOCHY S ROZDÍLNÝM ZPŮSOBEM VYUŽITÍ				
PLOCHY STABILIZOVANÉ	PLOCHY ZMĚN: ZASTAVITELNÁ PLOCHA	PLOCHY ZMĚN: V KRAJINĚ	PLOCHY	
B	B		BYDLENÍ	NÍZKOPODLAŽNÍ
Rr	Rr		REKREACE	STAVBY PRO RODINNOU REKREACI
Ov			OBČANSKÉHO VYBAVENÍ	OBECNÉ
Os				TĚLOVÝCHOVA A SPORT
Po			VEŘEJNÝCH PROSTRANSTVÍ	OBECNÉ
Pz				VEŘEJNÁ ZELEŇ
So			SMÍŠENÉ OBYTNÉ	BYDLENÍ A PODNIKÁNÍ
Dd			DOPRAVNÍ INFRASTRUKTURY	DRÁŽNÍ DOPRAVA
Ds				SILNIČNÍ DOPRAVA
Dk*	Dk1.1			MÍSTNÍ A ÚČELOVÉ KOMUNIKACE
Dk				
Ti			TECHNICKÉ INFRASTRUKTURY	
Vz	Vz		VÝROBY A SKLADOVÁNÍ	ZEMĚDĚLSKÉ STAVBY
	Vz			FOTOVOLTAICKÁ ELEKTRÁRNA
Vv		Vv	VODNÍ A VODOHOSPODÁŘSKÉ	VODNÍ PLOCHY A TOKY
Zo			ZEMĚDĚLSKÉ	ORNÁ PŮDA
Zt				TRVALÝ TRAVNÍ POROST
Zs				SOUKROMÁ ZELEŇ, SADY
L			LESNÍ	
E			SMÍŠENÉ NEZASTAVĚNÉHO ÚZEMÍ	PŘÍRODĚ BLÍZKÉ EKOSYSTÉMY
Sp			SPECIFICKÉ	

KONCEPCE TECHNICKÉ INFRASTRUKTURY		
STAV	NÁVRH	
		NADZEMNÍ ELEKTRICKÉ VEDENÍ VN 22kV
		TRAFOSTANICE
		TELEKOMUNIKAČNÍ ZAŘÍZENÍ
		RADIORELÉOVÁ TRASA
		VYSOKOTLAKÝ PLYNOVOD - VTL
		NÍZKOTLAKÝ PLYNOVOD VČ. OP
		REGULAČNÍ STANICE PLYNU
		VODOVOD
		VODNÍ ZDROJ
		VODOJEM
		ÚPRAVNA VODY
		JÍMÁNÍ VODY
		ČERPACÍ STANICE VODOVODNÍ
		KANALIZACE
		KANALIZACE - ZRUŠENÍ
		ČISTÍRNA ODPADNÍCH VOD
		ČERPACÍ STANICE
		PÁSMO HYGIENICKÉ OCHRANY ČOV
		TOK ZATRUBNĚNÝ
		HLAVNÍ ODVODŇOVACÍ ZAŘÍZENÍ
		CYKLOTRASA

LIMITY VYUŽITÍ ÚZEMÍ	
	OCHRANNÉ PÁSMO PŘÍRODNÍ REZERVACE
	OCHRANNÉ PÁSMO LESA
	ZÁPLAVOVÉ ÚZEMÍ - Q20
	ZÁPLAVOVÉ ÚZEMÍ - Q100
	ARCHEOLOGICKÁ ZÓNA
	NEMOVITÉ KULTURNÍ PAMÁTKY
	OCHRANNÉ PÁSMO SILNICE
	OCHRANNÉ PÁSMO ŽELEZNICE
	OCHR. PÁSMO ZVLÁŠTNÍCH ZÁJMŮ
	OCHRANNÉ PÁSMO ELEKTRICKÉHO VEDENÍ
	BEZPEČNOSTNÍ PÁSMO VTL PLYNOVODU
	OCHRANNÉ PÁSMO ZDROJE PITNÉ VODY- OP
	OCHRANNÉ PÁSMO ZDROJE PITNÉ VODY- OAP
	OCHRANNÉ PÁSMO LETIŠTĚ - OP
	OCHRANNÉ PÁSMO LETIŠTĚ - OAP
	MAX.HRANICE VLIVŮ ZE ZEMĚDĚL.VÝROBY - NÁVRH
	PÁSMO HYGIENICKÉ OCHRANY ČOV - NÁVRH
	VÝZNAMNÝ STROM
	KŘÍŽ, POMNÍK

	- ZRUŠENO ZMĚNOU Č.1 ÚP

KONCEPCE USPOŘÁDÁNÍ KRAJINY		
PRVKY ÚZEMNÍHO SYSTÉMU EKOLOGICKÉ STABILITY		
FUNKČNÍ	K DOPLNĚNÍ	
LBC1D	LBCx	LOKÁLNÍ BIOCENTRUM
LBK1D	LBKx	LOKÁLNÍ BIOKORIDOR
RBC806		REGIONÁLNÍ BIOCENTRUM
IPF-E	IPF-K	INTERAKČNÍ PRVEK

ZÁKLADNÍ ČLENĚNÍ (HRANICE)	
	OBEC PRACEJOVICE
	KATASTRÁLNÍ ÚZEMÍ
	ZASTAVĚNÉ ÚZEMÍ - KE DNI 1.2.2023
	ZASTAVITELNÁ PLOCHA
	ZASTAVITEL.PLOCHA = PLOCHA PŘESTAVBY
	PLOCHA ZMĚNY V KRAJINĚ
1	ČÍSLO LOKALITY

KORIDOR	
Dd.1	KORIDOR DOPRAVNÍ INFRASTRUKTURY - ŽELEZNIČNÍ

KORIDOR (ZÚR)	
D14/2	KORIDOR DOPRAVNÍ INFRASTRUKTURY - ŽELEZNIČNÍ
Ee1	KORIDOR TECHNICKÉ INFRASTRUKTURY

POZNÁMKA:
Správní území je zájmovým územím Ministerstva obrany z hlediska povolování vyjmenovaných druhů staveb

V řešeném území se nachází ochranné pásmo nadzemního komunikačního vedení
a ochranné pásmo podzemního komunikačního vedení

Katastrální území Pracejovice je součástí rozvojové osy nadmístního významu N-OS3

NABYTÍ ÚČINNOSTI ÚZEMNÍHO PLÁNU: 1. 12. 2009
NABYTÍ ÚČINNOSTI ZM.č.1 ÚP: 4. 10. 2016

Z Á Z N A M O Ú Č I N N O S T I	
ZMĚNA Č. 2 ÚZEMNÍHO PLÁNU PRACEJOVICE	
Správní orgán, který Změnu č.2 ÚP vydal: Zastupitelstvo obce Pracejovice	Otisk razítka-pořizovatel:
Datum nabytí účinnosti:	
Pořizovatel: Obecní úřad Pracejovice Oprávněná úřední osoba pořizovatele: Ing. Hana Roudnická Podpis:	

ÚPLNÉ ZNĚNÍ ÚZEMNÍHO PLÁNU PRACEJOVICE			
VÝKRES:	KOORDINAČNÍ VÝKRES	Č.PŘÍLOHY: 5	Č.PARÉ:
MĚŘÍTKO: 1:5000	MAPOVÝ PODKLAD:KATASTRÁLNÍ MAPA	DATUM: 05. 2025	
VYPRACOVAL: Ing.arch.Dagmar Buzu,Kostnická 158,39001 Tábor			