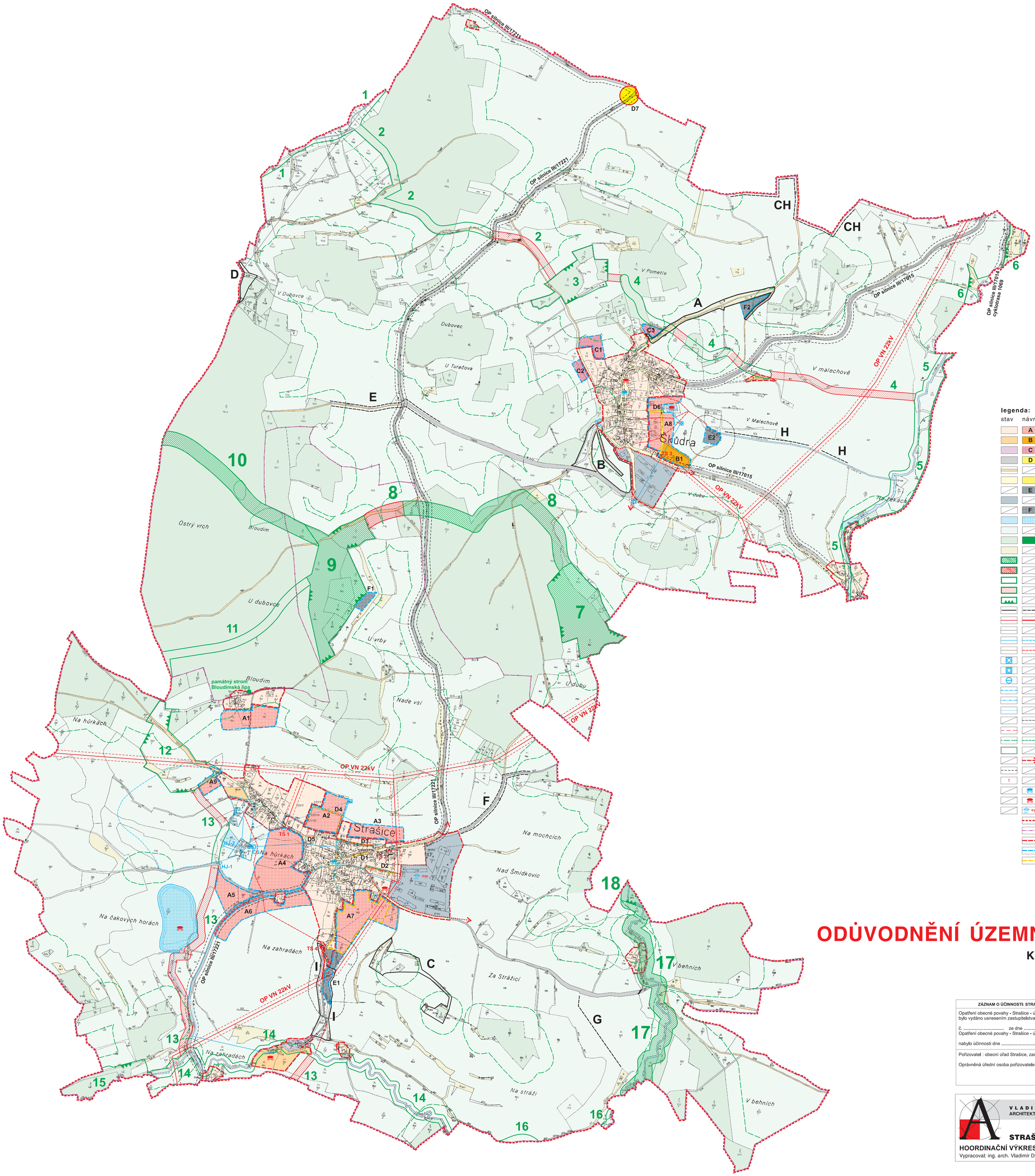


**legenda:**

| stav | návrh | |
|---|---|---|
| | A | plochy smíšené obytné |
| | B | plochy občanského vybavení |
| | C | plochy rekreace |
| | D | plochy dopravní infrastruktury |
| | | plochy dop. inf. - cesty v krajině |
| | | plochy veřejných prostranství |
| | E | plochy technické infrastruktury |
| | | plochy výroby a skladování |
| | F | plochy zemědělské prvovýroby |
| | | plochy vodní a vodohospodářské |
| | | plochy zemědělské |
| | | plochy lesní |
| | | plochy smíšené nezastavěného území |
| | | prvek ÚSES - regionální biokoridor - funkční |
| | | prvek ÚSES - regionální biokoridor - nefunkční |
| | | prvek ÚSES - lokální biokoridor - funkční |
| | | prvek ÚSES - lokální biokoridor - navržený |
| | | prvek ÚSES - lokální biocentrum - funkční |
| | | prvek ÚSES - interakční prvek (funkční - navržený) |
| | | vzdušné vedení VN 22kV |
| | | radioreléová trasa bez OP |
| | | hlavní vodovodní řady |
| | | hlavní kanalizační řady |
| | | čerpací stanice |
| | | vodojem |
| | | vodní zdroj (studna, vrt) |
| | | OP vod. zdrojů II. stupně vnitřní |
| | | OP vod. zdrojů II. stupně vnější |
| | | OP signalizačního kabelu vodojemu v šíři 2m |
| | | OP ČOV 50m |
| | | OP vzdušného vedení VN 22kV v šíři 23m |
| | | ochranné pásmo lesa 50m |
| | | ochranné lesy |
| | | hranice, které nepřekročí budoucí OP výr. areálu |
| | | OP silnice III.tř. 15m od osy jízd. pruhu |
| | 1 | nem. kult. pam. RČ 37527/3-4393 návesní kaple Škůdra |
| | | CO - stanoviště pro nouzové zásobování pitnou vodou |
| | | CO - požární nádrž |
| | | CO - dekontaminace zvířat |
| | | hranice řešeného území |
| | | katastrální hranice |
| | | hranice zastavěného území (k 1.8.2008) |
| | | hranice zastavitelných ploch |
| | | plochy k prověření územní studií |

# STRAŠICE
# ODŮVODNĚNÍ ÚZEMNÍHO PLÁNU
## KOORDINAČNÍ VÝKRES
## 1 : 5000

**ZÁZNAM O ÚČINNOSTI: STRAŠICE - ÚZEMNÍ PLÁN**

Opatření obecné povahy - Strašice - územní plán
bylo vydáno usnesením zastupitelstva obce Strašice

č. ..... ze dne .....

Opatření obecné povahy - Strašice - územní plán

nabylo účinnosti dne .....

Pořizovatel : obecní úřad Strašice, zast. starostou Pavlem Mrázem

Oprávněná úřední osoba pořizovatele:

S


VLADIMÍR DĚRDA
ARCHITEKTONICKÁ KANCELÁŘ
Jírovcova 2, 370 01 České Budějovice
tel.: 382 288 099, 602 181 820


**STRAŠICE - ÚZEMNÍ PLÁN** M 1: 5000

**HOORDINAČNÍ VÝKRES**

Vypracoval: ing. arch. Vladimír Děrda • Vlasta Petružálková Datum: **09/2009**