Změna č. 1 ÚP STŘELSKÉ HOŠTICE

VÝKRES ZÁKLADNÍHO ČLENĚNÍ ÚZEMÍ

měřítko 1 : 5 000

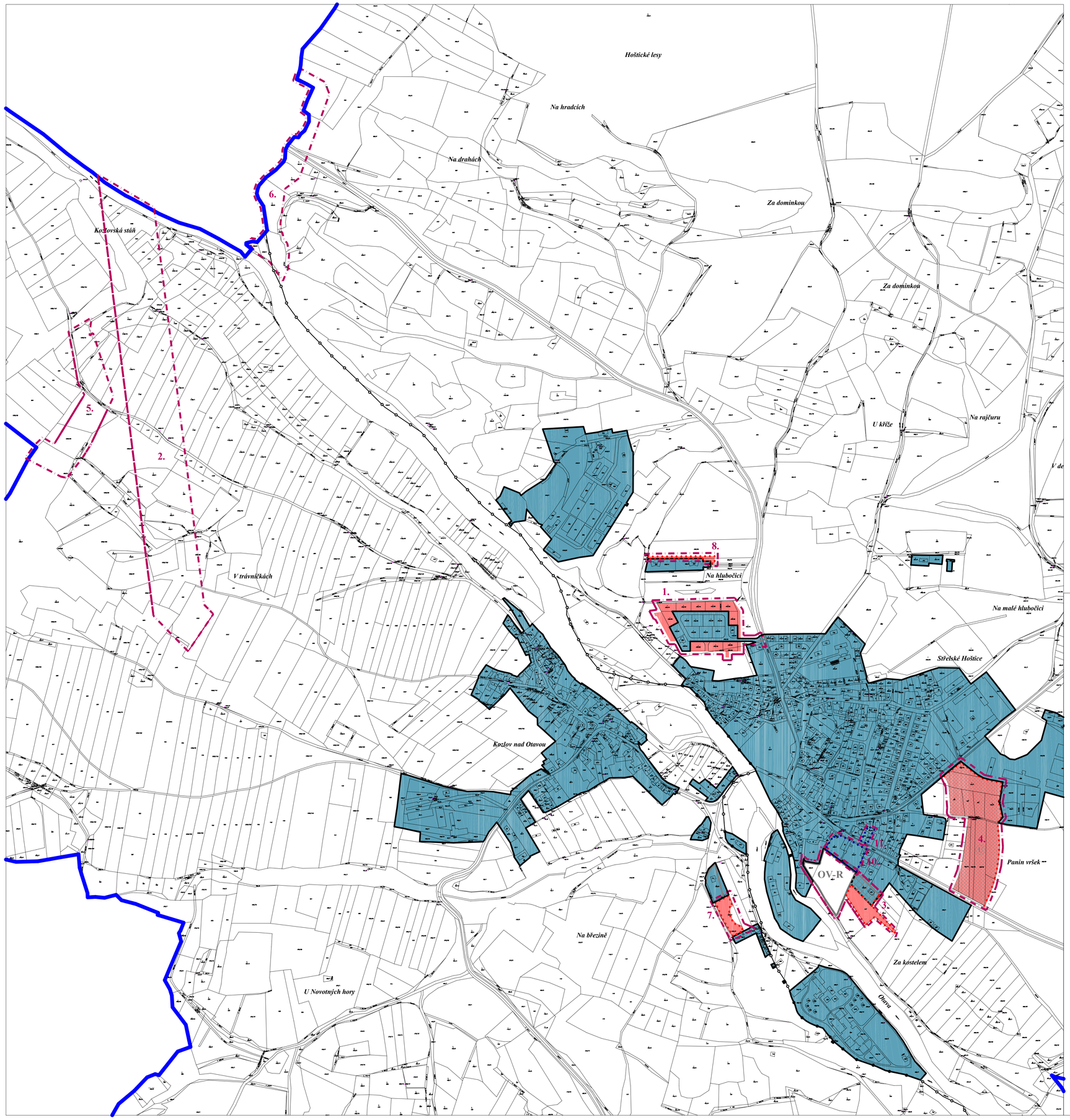

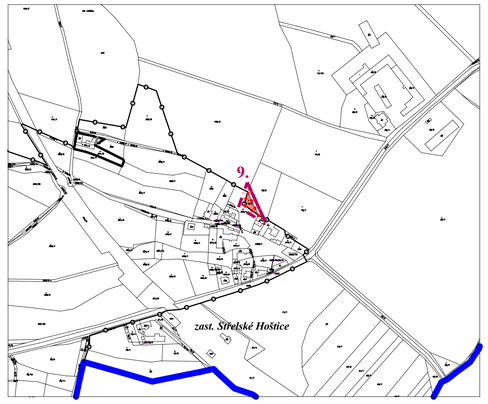

LEGENDA

HRANICE

stav | návrh Změny č.1

- HRANICE SPRÁVNÍHO ÚZEMÍ
- HRANICE KATASTRÁLNÍHO ÚZEMÍ
- HRANICE ZASTAVĚNÉHO ÚZEMÍ
- HRANICE ZASTAVITELNÝCH PLOCH
- PLOCHY PŘESTAVBY
- HRANICE ŘEŠENÉHO ÚZEMÍ ZMĚNOU Č. 1 ÚP STŘELSKÉ HOŠTICE

RUŠENÉ JEVY ÚP STŘELSKÉ HOŠTICE ZMĚNOU Č. 1

návrh Změny č. 1

- RUŠENÁ HRANICE ZASTAVĚNÉHO ÚZEMÍ
- RUŠENÁ HRANICE ZASTAVITELNÝCH PLOCH
- RUŠENÁ ZASTAVITELNÁ PLOCHA
- RUŠENÉ OZNAČENÍ PLOCHY URČENÉ K PROVĚŘENÍ ZMĚN JEJICH VYUŽITÍ ÚZEMNÍ STUDIÍ
- OV-R — RUŠENÁ ÚZEMNÍ REZERVA PRO FUNKČNÍ VYUŽITÍ - PLOCHY OBČANSKÉHO VYBAVENÍ - veřejná infrastruktura, drobná komerční činnost

Správní orgán, který Změnu č.1 ÚP vydal	**ZÁZNAM O ÚČINNOSTI** **ZASTUPITELSTVO OBCE STŘELSKÉ HOŠTICE**		Razítko
Datum nabytí účinnosti			
Oprávněná úřední osoba pořizovatele:	**Bc. Jana Hudáková** odbor rozvoje, oddělení úřad územního plánování, Městský úřad Strakonice		

Zakázka	**ZMĚNA č. 1** **ÚZEMNÍHO PLANU STŘELSKÉ HOŠTICE**		Razítko zpracovatele
Obsah	VÝKRES ZÁKLADNÍHO ČLENĚNÍ ÚZEMÍ		
Měřítko	1 : 5 000		
Datum vyhotovení	květen 2021		
architektonický atelier Zlínova 4 / 2 372 22 Č. Budějovice	Hlavní projektant	Ing. arch. Václav Štěpán	Podpis
	Zodpovědný projektant	Ing.arch. Arnošt Janko	
	Vyhotovila	Ing. Aneta Mikelová	Číslo výkresu: N1 / Číslo paré
	IČO / DIČ	10276661 / CZ 430908117	
	Telefon	387718439, 387718450	