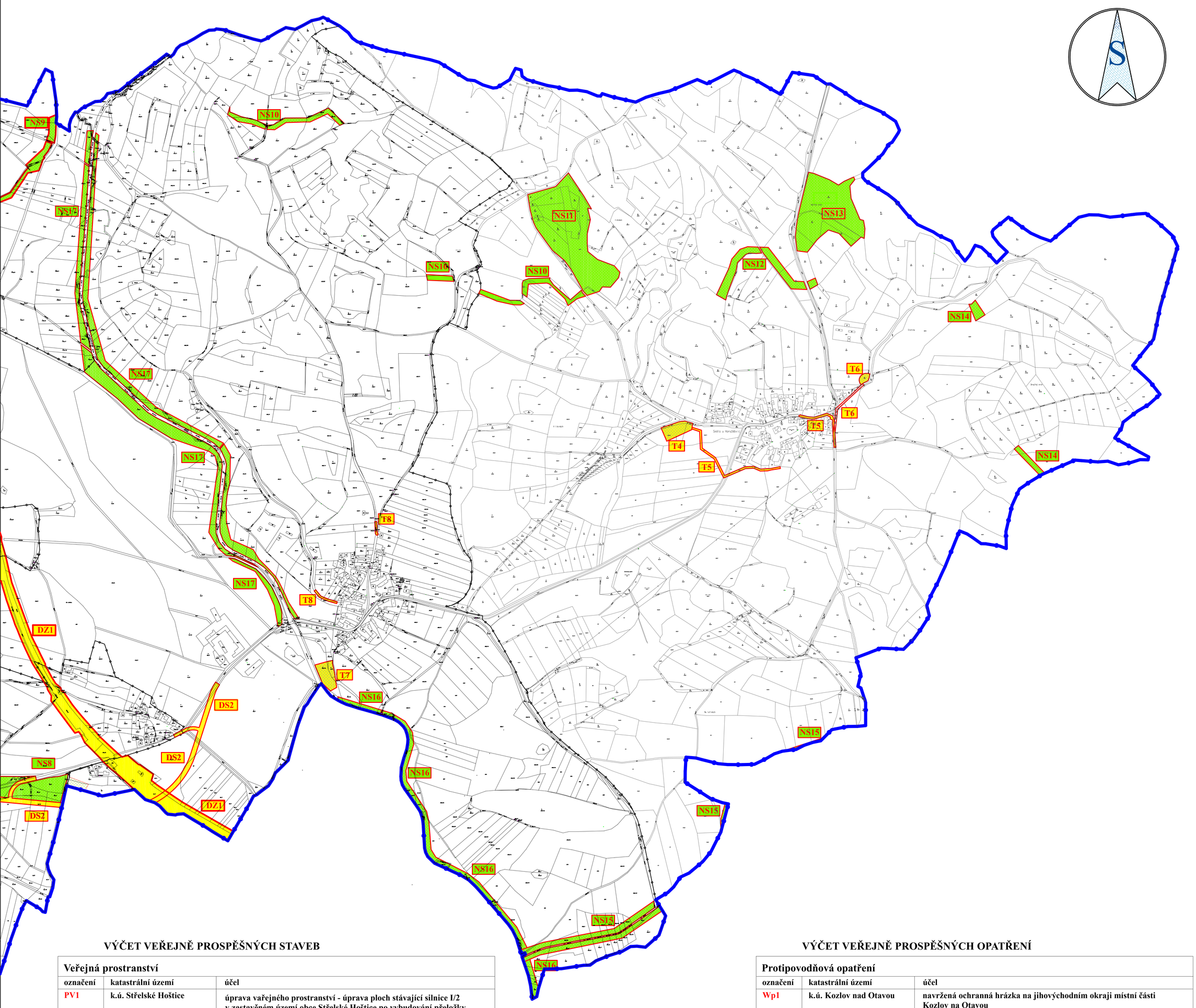

VÝČET VEŘEJNĚ PROSPĚŠNÝCH STAVEB

Veřejná prostranství

označení	katastrální území	účel
PV1	k.ú. Střelské Hoštice	úprava vařejného prostranství - úprava ploch stávající silnice I/2 v zastavěném území obce Střelské Hoštice po vybudování přeložky
PV2	k.ú. Střelské Hoštice	navržená místní komunikace v severozápadní části obce s napojením na přeložku I/22
PV3, PV4, PV5, PV6	k.ú. Střelské Hoštice	veřejná prostranství pro vybudování dopravní a technické infrastruktury a veřejné zeleně v plochách B3, B4, B5, B7, SV2, SV3 a VD1 navržených k zástavbě v obci Střelské Hoštice
PV7	k.ú. Kozlov nad Otavou	veřejné prostranství pro navrženou plochu VZ3 v místní části Kozlov nad Otavou
PV8	k.ú. Střelské Hoštice	úprava pravého břehu řeky Otavy v prostoru u jezu
PV9	k.ú. Střelské Hoštice	Plocha veřejného prostranství pro vybudování dopravní a technické infrastruktury a případné veřejné zeleně k plochám se stávající obytnou zástavbou, v severovýchodní části obce Střelské Hoštice (nad navrhovanou plochou pro bydlení B6)

Dopravní infrastruktura

označení	katastrální území	účel
DS1	k.ú. Střelské Hoštice	přeložka silnice I/22 včetně křižovatky se silnicí III/02215
DS2	k.ú. Střelské Hoštice, Střelskohoštická Lhota	přeložka silnice III/02215 v lokalitě Zadní Hoštice
DS3	k.ú. Střelské Hoštice	napojení účelové cesty na silnici III/02215 v lokalitě Na malé hlubočici
DS4	k.ú. Střelské Hoštice	navržená místní komunikace pro napojení stávající obytné zástavby v lokalitě Na malé hlubočici
DS5	k.ú. Kozlov nad Otavou	cyklostezka z Kozlova nad Otavou na Sv. Annu
DS6	k.ú. Střelské Hoštice	pěší propojení Střelských Hoštic a lokality Na malé hlubočici - podchod pod přeložkou silnice I/22
DZ1	k.ú. Střelské Hoštice, Střelskohoštická Lhota	zdvojkolejnění tratě České Budějovice - Plzeň

Technická infrastruktura

označení	katastrální území	účel
T1	k.ú. Střelské Hoštice	navržené kanalizační řady (kanalizace splašková a výtlak) v obci Střelské Hoštice
T2	k.ú. Střelské Hoštice	navržené kanalizační řady (kanalizace dešťová) v obci Střelské Hoštice
T3	k.ú. Střelské Hoštice	navržené vodovodní řady (zokruhování) v obci Střelské Hoštice
T4	k.ú. Sedlo u Horažďovic	čistírna odpadních vod v místní části Sedlo u Horažďovic
T5	k.ú. Sedlo u Horažďovic	navržený kanalizační řad (splašková kanalizace) v Sedle u Horažďovic
T6	k.ú. Sedlo u Horažďovic	navržený vodojem (AT stanice) a vodovod v Sedle U Horažďovic
T7	k.ú. Střelskohoštická Lhota	čistírna odpadních vod v místní části Střelskohoštická Lhota
T8	k.ú. Střelskohoštická Lhota	navržené kanalizační řady (jednotná kanalizace) v Střelskohoštické Lhotě
T9	k.ú. Kozlov nad Otavou	navržený kanalizační řad (splašková kanalizace) v místní části Kozlov nad Otavou
T10	k.ú. Kozlov nad Otavou	základní technická infrastruktura pro navržené plochy B8 a RI1 v místní části Kozlov nad Otavou
T11	k.ú. Střelské Hoštice	základní technická infrastruktura pro navrženou plochu B1 v obci Střelské Hoštice
T12	k.ú. Střelské Hoštice	přeložka vedení 22kV - vzdušné vedení severozápadně od Střelských Hoštic
T14	k.ú. Kozlov nad Otavou	koridor pro venkovní vedení 110kV - propojení rozvoden CZ Strakonice - Horažďovice

VÝČET VEŘEJNĚ PROSPĚŠNÝCH OPATŘENÍ

Protipovodňová opatření

označení	katastrální území	účel
Wp1	k.ú. Kozlov nad Otavou	navržená ochranná hrázka na jihovýchodním okraji místní části Kozlov na Otavou
Wp2	k.ú. Kozlov nad Otavou	záchytný průleh jihozápadně od místní části Kozlov nad Otavou
Wp3	k.ú. Střelské Hoštice	plocha pro retenci a retardaci odtoku v prostoru mezi zastavěným územím obce Střelské Hoštice a přeložkou silnice I/22
Wp4	k.ú. Střelské Hoštice	retenční nádrž se stálou vodní hladinou v lokalitě Na malé hlubočici

Územní systém ekologické stability

označení	katastrální území	účel
NS1	k.ú. Kozlov nad Otavou	nefunkční (navržená) část lokálního biokoridoru č. 12
NS2	k.ú. Kozlov nad Otavou	nefunkční (navržená) část lokálního biokoridoru č. 14
NS3	k.ú. Kozlov nad Otavou	nefunkční (navržená) část lokálního biokoridoru č. 18
NS4	k.ú. Střelské Hoštice	nefunkční (navržená) část regionálního biokoridoru č. 20
NS5	k.ú. Střelské Hoštice	nefunkční (navržená) část regionálního biokoridoru č. 22
NS6	k.ú. Střelské Hoštice	nefunkční (navržená) část regionálního biokoridoru č. 26
NS7	k.ú. Střelské Hoštice	nefunkční (navržená) část regionálního biokoridoru č. 28
NS8	k.ú. Střelské Hoštice	nefunkční (navržená) část regionálního biokoridoru č. 30
NS9	k.ú. Střelské Hoštice	nefunkční (navržená) část lokálního biokoridoru č. 34
NS10	k.ú. Střelskohoštická Lhota, k.ú. Sedlo u Horažďovic	nefunkční (navržená) část lokálního biokoridoru č. 37
NS11	k.ú. Sedlo u Horažďovic	navržené lokální biocentrum č. 38
NS12	k.ú. Sedlo u Horažďovic	nefunkční (navržená) část lokálního biokoridoru č. 39
NS13	k.ú. Sedlo u Horažďovic	navržené lokální biocentrum č. 40
NS14	k.ú. Sedlo u Horažďovic	nefunkční (navržená) část lokálního biokoridoru č. 41
NS15	k.ú. Sedlo u Horažďovic, k.ú. Střelskohoštická Lhota	nefunkční (navržená) část lokálního biokoridoru č. 43
NS16	k.ú. Střelskohoštická Lhota	nefunkční (navržená) část lokálního biokoridoru č. 44
NS17	k.ú. Sedlo u Horažďovic, k.ú. Střelskohoštická Lhota	nefunkční (navržená) část lokálního biokoridoru č. 46
NS18	k.ú. Kozlov nad Otavou	nefunkční (navržená) část regionálního biokoridoru č. 2

	ZÁZNAM O ÚČINNOSTI	Razítka
Správní orgán, který Úplné znění po změně č.1 ÚP vydal	ZASTUPITELSTVO OBCE STŘELSKÉ HOŠTICE	
Datum nabytí účinnosti		
Oprávněná úřední osoba pořizovatele:	**Bc. Jana Hudáková** odbor rozvoje, oddělení úřad územního plánování, Městský úřad Strakonice	

Zakázka	ÚPLNÉ ZNĚNÍ PO ZMĚNĚ Č.1 ÚP STŘELSKÉ HOŠTICE		Razítko zpracovatele
Stupeň			
Obsah	VÝKRES VPS, VPO A ASANACÍ		
Měřítko	1 : 5 000		
Datum vyhotovení	květen 2021		
architektonický atelier ŠTĚPÁN Žižkova č.12 371 22 Č. Budějovice	Hlavní projektant	Ing. arch. Václav Štěpán	Podpis
	Zodpovědný projektant	Ing. arch. Arnošt Janko	
	Kreslil	Ing. arch. Arnošt Janko	Číslo výkresu / Číslo paré
	IČO / DIČ	10276661 / CZ 430908117	N4
	Telefon	387718439, 387718450	

VÝKRES VPS, VPO A ASANACÍ - list 2 - Střelskohoštická Lhota, Sedlo u Horažďovic