Územní plán Volyně

ÚPLNÉ ZNĚNÍ PO VYDÁNÍ ZMĚNY Č. 3

k.ú. Volyně, Černětice, Starov, Račí u Nišovic a Zechovice

HLAVNÍ VÝKRES

A

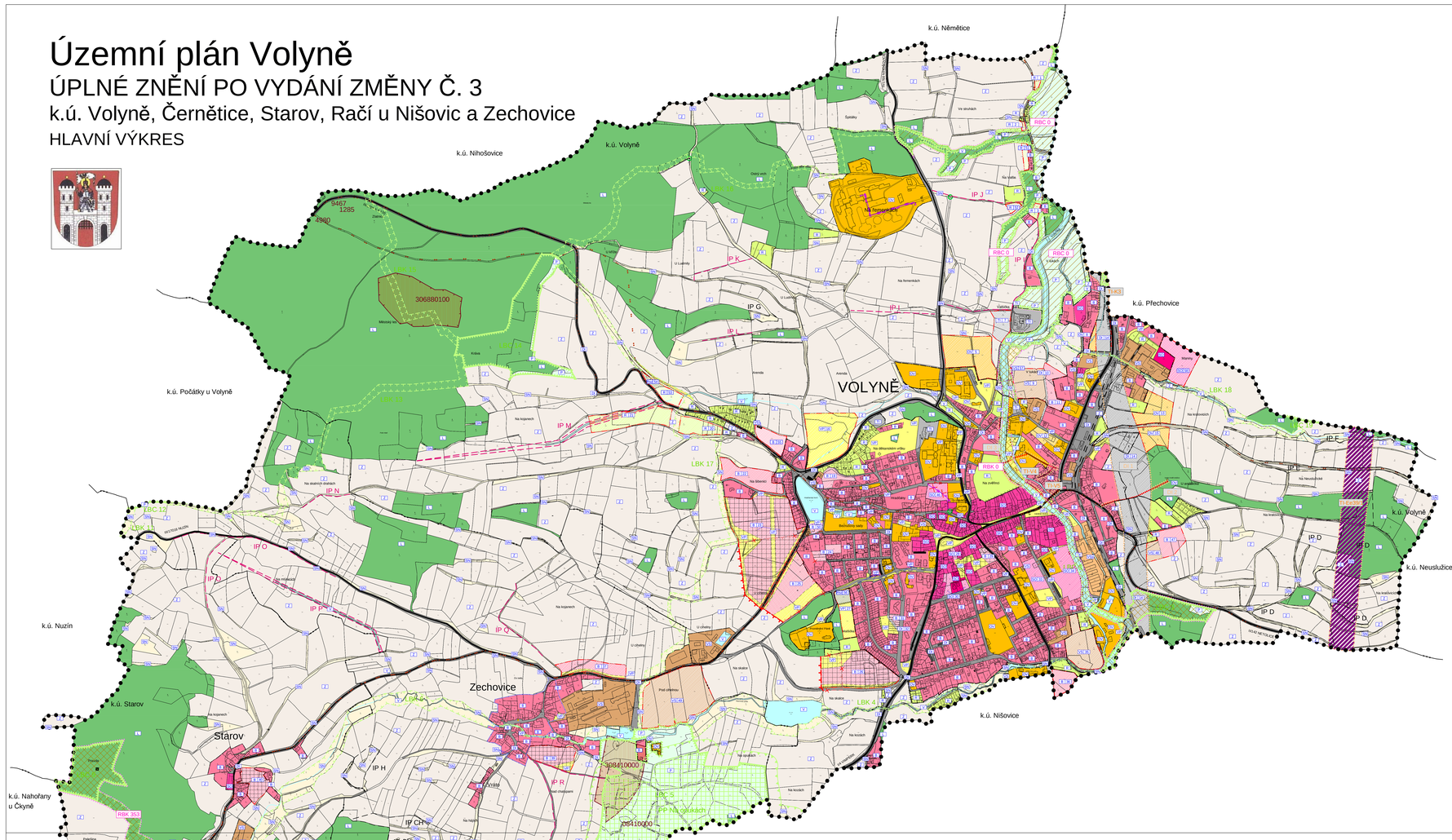

B

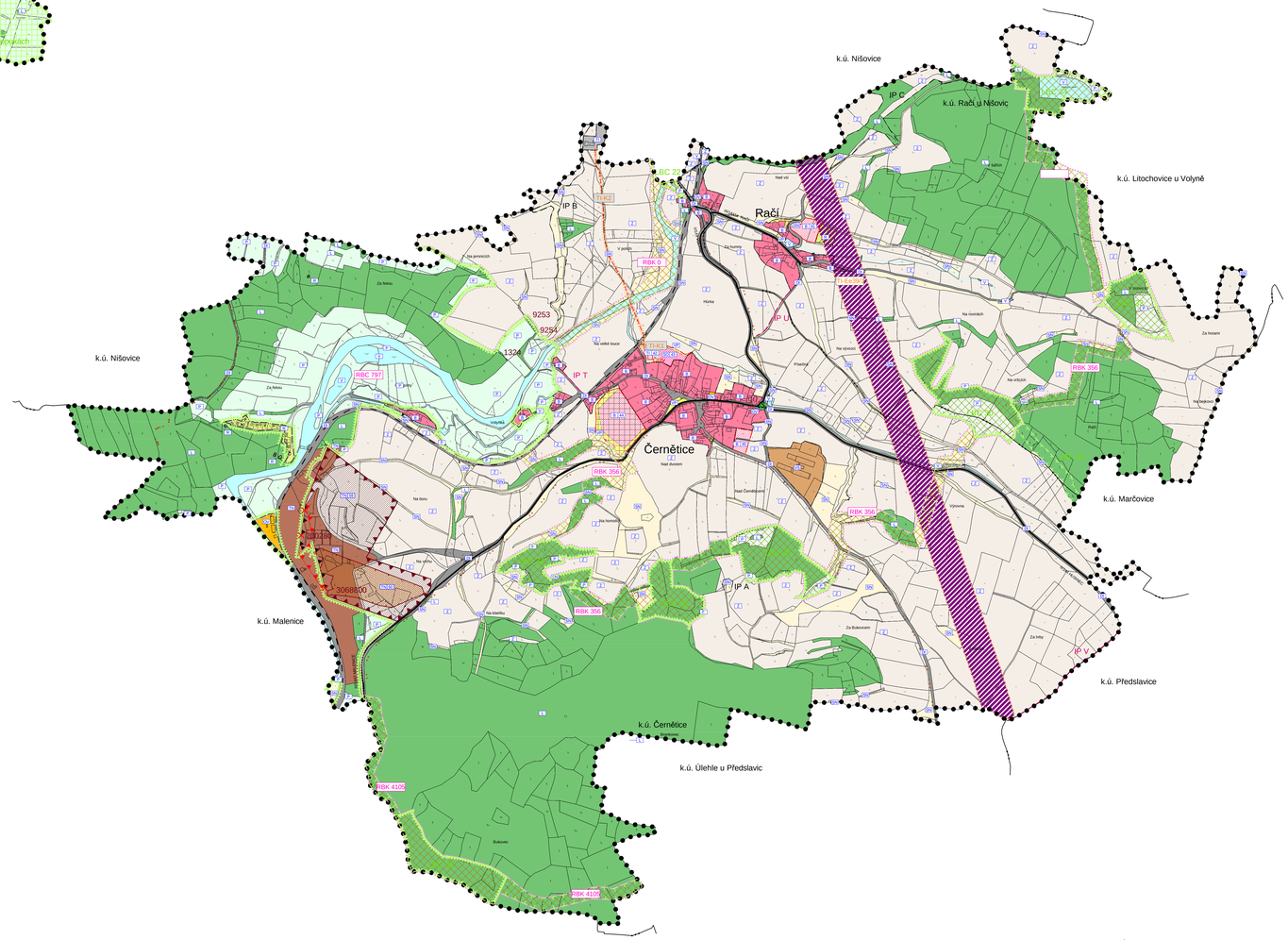

LEGENDA

PLOCHY S ROZDÍLNÝM VYUŽITÍM ÚZEMÍ

PLOCHY STABILIZOVANÉ / PLOCHY ZMĚN

- PLOCHY SMÍŠENÉ OBYTNÉ
- PLOCHY BYDLENÍ
- PLOCHY OBČANSKÉHO VYBAVENÍ
- PLOCHY VÝROBY A SKLADOVÁNÍ
- PLOCHY VÝROBY A SKLADOVÁNÍ – skladování a drobná výroba
- PLOCHY TĚŽBY NEROSTŮ
- PLOCHY TECHNICKÉ INFRASTRUKTURY
- PLOCHY REKREACE
- PLOCHY REKREACE - SOUKROMÁ ZELEŇ
- PLOCHY VEŘEJNÝCH PROSTRANSTVÍ
- PLOCHY LESNÍ
- PLOCHY VODNÍ A VODOHOSPODÁŘSKÉ
- PLOCHY ZEMĚDĚLSKÉ
- PLOCHY SMÍŠENÉ NEZASTAVĚNÉHO ÚZEMÍ
- PLOCHY PŘÍRODNÍ
- PLOCHY DOPRAVNÍ INFRASTRUKTURY

VYMEZUJÍCÍ HRANICE

- HRANICE OKRESU
- HRANICE ŘEŠENÉHO ÚZEMÍ
- HRANICE KATASTRÁLNÍHO ÚZEMÍ
- HRANICE ZASTAVĚNÉHO ÚZEMÍ
- HRANICE ZASTAVITELNÝCH PLOCH
- PLOCHY, KTERÉ JE NUTNO ŘEŠIT ÚZEMNÍ STUDIÍ
- HRANICE PLOCH S ROZDÍLNÝM ZPŮSOBEM VYUŽITÍ

LIMITY VYUŽITÍ ÚZEMÍ

- MAXIMÁLNÍ HRANICE NEGATIVNÍHO VLIVU PROSTŘEDÍ VÝROBY A SKLADOVÁNÍ - NÁVRH KE ZRUŠENÍ
- NÁVRH MAXIMÁLNÍ HRANICE NEGATIVNÍHO VLIVU PROSTŘEDÍ VÝROBY A SKLADOVÁNÍ
- DOBÍVACÍ PROSTOR - HRANICE KE ZRUŠENÍ
- DOBÍVACÍ PROSTOR - NOVÉ VYMEZENÍ

VEŘEJNĚ PROSPĚŠNÉ STAVBY

- HRANICE VEŘEJNĚ PROSPĚŠNÝCH STAVEB

NAVRŽENÉ VPS TECHNICKÉ INFRASTRUKTURY

- TI-K1 – Návrh plochy pro čistírnu odpadních vod - Černětice
- TI-K2 – Návrh trasy kanalizace - varianta - Černětice
- TI-K3 – Návrh trasy kanalizace - Volyně
- TI-V4 – Návrh trasy vodovodu - Volyně
- TI-V5 – Návrh trasy vodovodu - Volyně
- TI-Ex30/1 – Návrh plochy koridoru nadmístního významu v oblasti elektroenergetiky VVN 110 kV, Vedení č. 2 Hradec – Kočín, úsek 0/281, Strakonice – Předslavice) k.ú. Volyně, k.ú. Račí u Nišovic a k.ú. Černětice

NAVRŽENÉ VPS DOPRAVNÍ INFRASTRUKTURY

- DP1 – Návrh plochy pro přeložku stávající silnice II/4 (dle ZÚR úsek D5/2) - k.ú. Volyně
- DP2 – Návrh plochy pro pěší trasu - k.ú. Volyně
- DP3 – Návrh plochy pro pěší trasu - k.ú. Volyně

VEŘEJNĚ PROSPĚŠNÁ OPATŘENÍ

- HRANICE VEŘEJNĚ PROSPĚŠNÝCH OPATŘENÍ

NAVRŽENÉ PLOCHY PRO ÚZEMNÍ SYSTÉM EKOLOGICKÉ STABILITY

- RBC 0 – Regionální biocentrum v k.ú. Volyně
- RBC 797 – Regionální biocentrum v k.ú. Černětice
- RBK 0 – Regionální biokoridor v k.ú. Volyně a k.ú. Černětice
- RBK 353 – Regionální biokoridor v k.ú. Starov a k.ú. Zechovice
- RBK 356 – Regionální biokoridor v k.ú. Černětice a k.ú. Rači u Nišovic
- RBK 4105 – Regionální biokoridor v k.ú. Černětice

DOPRAVNÍ INFRASTRUKTURA

- SILNICE I. TŘÍDY
- SILNICE II. TŘÍDY
- SILNICE III. TŘÍDY
- VYBRANÉ MÍSTNÍ KOMUNIKACE
- ŽELEZNIČNÍ TRAŤ
- PĚŠÍ TRASA - NÁVRH

INFORMATIVNÍ ÚDAJE

- OZNAČENÍ VYUŽITÍ PLOCH
- ČÍSELNÉ OZNAČENÍ NAVRŽENÝCH PLOCH
- MOKŘADY

ÚSES A OCHRANA ŽIVOTNÍHO PROSTŘEDÍ

- RBK 0 – REGIONÁLNÍ BIOKORIDOR
- RBC 797 – REGIONÁLNÍ BIOCENTRUM
- LBK 18 – LOKÁLNÍ BIOKORIDOR
- LBC 19 – LOKÁLNÍ BIOCENTRUM
- IP D – INTERAKČNÍ PRVEK
- IP M – INTERAKČNÍ PRVEK - NÁVRH

TECHNICKÁ INFRASTRUKTURA

VODOHOSPODÁŘSKÉ ŘEŠENÍ

- ČOV – ČISTÍRNA ODPADNÍCH VOD - NÁVRH
- KANALIZACE JEDNOTNÁ - NÁVRH
- KANALIZAČNÍ VÝTLAK - NÁVRH
- VODOVOD - NÁVRH

ENERGETICKÉ ŘEŠENÍ

- EL. KABEL VN 22kV - NÁVRH KE ZRUŠENÍ TRASY
- EL. KABEL VN 22kV - NÁVRH
- VE2-01/01 – PLOCHA KORIDORU PRO ZÁSOBOVÁNÍ ELEKTRICKOU ENERGIÍ VVN 110 kV

VYDANÉ ZMĚNY ÚZEMNÍHO PLÁNU VOLYNĚ	
POŘADOVÉ ČÍSLO ZMĚNY	DATUM NABYTÍ ÚČINNOSTI
1	11.01.2017
2	18. 5. 2020

ÚZEMNÍ PLÁN VOLYNĚ
ÚPLNÉ ZNĚNÍ PO VYDÁNÍ ZMĚNY Č. 3

ČÁST: NÁVRH ÚP	HLAVNÍ VÝKRES	
PROJEKTOVÝ ATELIÉR AD s.r.o. ING. ARCH. JAROSLAV DANĚK HUDOVA 4, Č. BUDĚJOVICE, 370 01, TEL.: 387 312 014, GSM 277 988 www.atelierad.cz, atelierad@atelierad.cz, IČ: 25194771, DIČ: CZ25194771		RAŽITKO A PODPIS
ZPRACOVATEL:	ING. ARCH. JAROSLAV DANĚK	
KRESLIL:	INGRID PETROVIČOVÁ	
ČÍSLO ZAKÁZKY: 5620/19	ČÍSLO VÝKRESU: 2A	ČÍSLO PARÉ: 1
DATUM: ŘÍJEN 2020		
MĚŘÍTKO: 1 : 5 000		

ZÁZNAM O ÚČINNOSTI

SPRÁVNÍ ORGÁN, KTERÝ POSLEDNÍ ZMĚNU ÚP VYDAL	ZASTUPITELSTVO MĚSTA VOLYNĚ
POŘADOVÉ ČÍSLO POSLEDNÍ ZMĚNY ÚP	3
ČÍSLO USNESENÍ PRO VYDÁNÍ POSLEDNÍ ZMĚNY ÚP	196/2020/ZM-12
DATUM NABYTÍ ÚČINNOSTI POSLEDNÍ ZMĚNY ÚP	14. 11. 2020
JMÉNO A PŘÍJMENÍ, FUNKCE A PODPIS OPRÁVNĚNÉ ÚŘEDNÍ OSOBY POŘIZOVATELE, OTISK ÚŘEDNÍHO RAŽÍTKA	Ing. Martin Červený Digitálně podepsal Ing. Martin Červený Datum: 2020.11.16 09:43:17 +01'00' **Ing. Martin Červený** starosta města Ing. arch. Radek Boček Digitálně podepsal Ing. arch. Radek Boček Datum: 2020.11.16 09:45:40 +01'00' **Ing. arch. Radek Boček** vedoucí odboru výstavby a životního prostředí

Digitálně podepsal Ing.arch.Jaroslav Daněk
DN: c=CZ, 2.5.4.97=NTRCZ-25194771, o=Projektový ateliér AD s.r.o, ou=1, cn=Ing.arch.Jaroslav Daněk, sn=Daněk, givenName=Jaroslav, serialNumber=P14095
Datum: 2020.11.13 12:41:44 +01'00'

VYDANÉ ZMĚNY ÚZEMNÍHO PLÁNU VOLYNĚ	
POŘADOVÉ ČÍSLO ZMĚNY	DATUM NABYTÍ ÚČINNOSTI
1	11.01.2017
2	18. 5. 2020

ÚZEMNÍ PLÁN VOLYNĚ
ÚPLNÉ ZNĚNÍ PO VYDÁNÍ ZMĚNY Č. 3

ČÁST: NÁVRH ÚP	HLAVNÍ VÝKRES	
PROJEKTOVÝ ATELIÉR AD s.r.o. ING. ARCH. JAROSLAV DANĚK HUDOVA 4, Č. BUDĚJOVICE, 370 01, TEL.: 387 312 014, GSM 277 988 www.atelierad.cz, atelierad@atelierad.cz, IČ: 25194771, DIČ: CZ25194771		RAŽITKO A PODPIS
ZPRACOVATEL:	ING. ARCH. JAROSLAV DANĚK	
KRESLIL:	INGRID PETROVIČOVÁ	
ČÍSLO ZAKÁZKY: 5620/19	ČÍSLO VÝKRESU: 2B	ČÍSLO PARÉ: 1
DATUM: ŘÍJEN 2020		
MĚŘÍTKO: 1 : 5 000		

ZÁZNAM O ÚČINNOSTI

SPRÁVNÍ ORGÁN, KTERÝ POSLEDNÍ ZMĚNU ÚP VYDAL	ZASTUPITELSTVO MĚSTA VOLYNĚ
POŘADOVÉ ČÍSLO POSLEDNÍ ZMĚNY ÚP	3
ČÍSLO USNESENÍ PRO VYDÁNÍ POSLEDNÍ ZMĚNY ÚP	196/2020/ZM-12
DATUM NABYTÍ ÚČINNOSTI POSLEDNÍ ZMĚNY ÚP	14. 11. 2020
JMÉNO A PŘÍJMENÍ, FUNKCE A PODPIS OPRÁVNĚNÉ ÚŘEDNÍ OSOBY POŘIZOVATELE, OTISK ÚŘEDNÍHO RAŽÍTKA	Ing. Martin Červený Digitálně podepsal Ing. Martin Červený Datum: 2020.11.16 09:43:17 +01'00' **Ing. Martin Červený** starosta města Ing. arch. Radek Boček Digitálně podepsal Ing. arch. Radek Boček Datum: 2020.11.16 09:45:40 +01'00' **Ing. arch. Radek Boček** vedoucí odboru výstavby a životního prostředí