Územní plán Volyně

ÚPLNÉ ZNĚNÍ PO VYDÁNÍ ZMĚNY Č. 2

k.ú. Volyně, Černětice, Starov, Račí u Nišovic a Zechovice

KOORDINAČNÍ VÝKRES

A

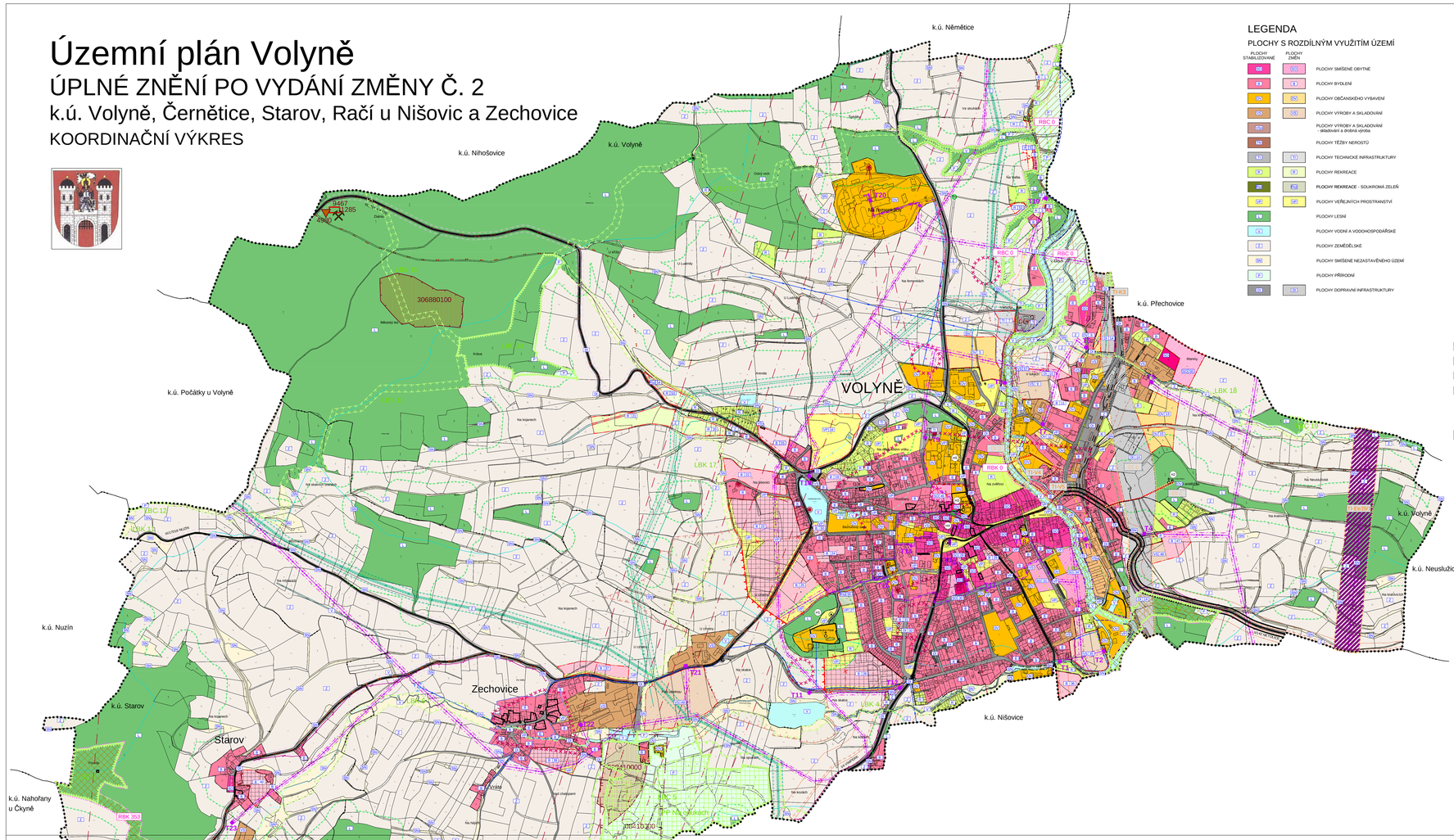

B

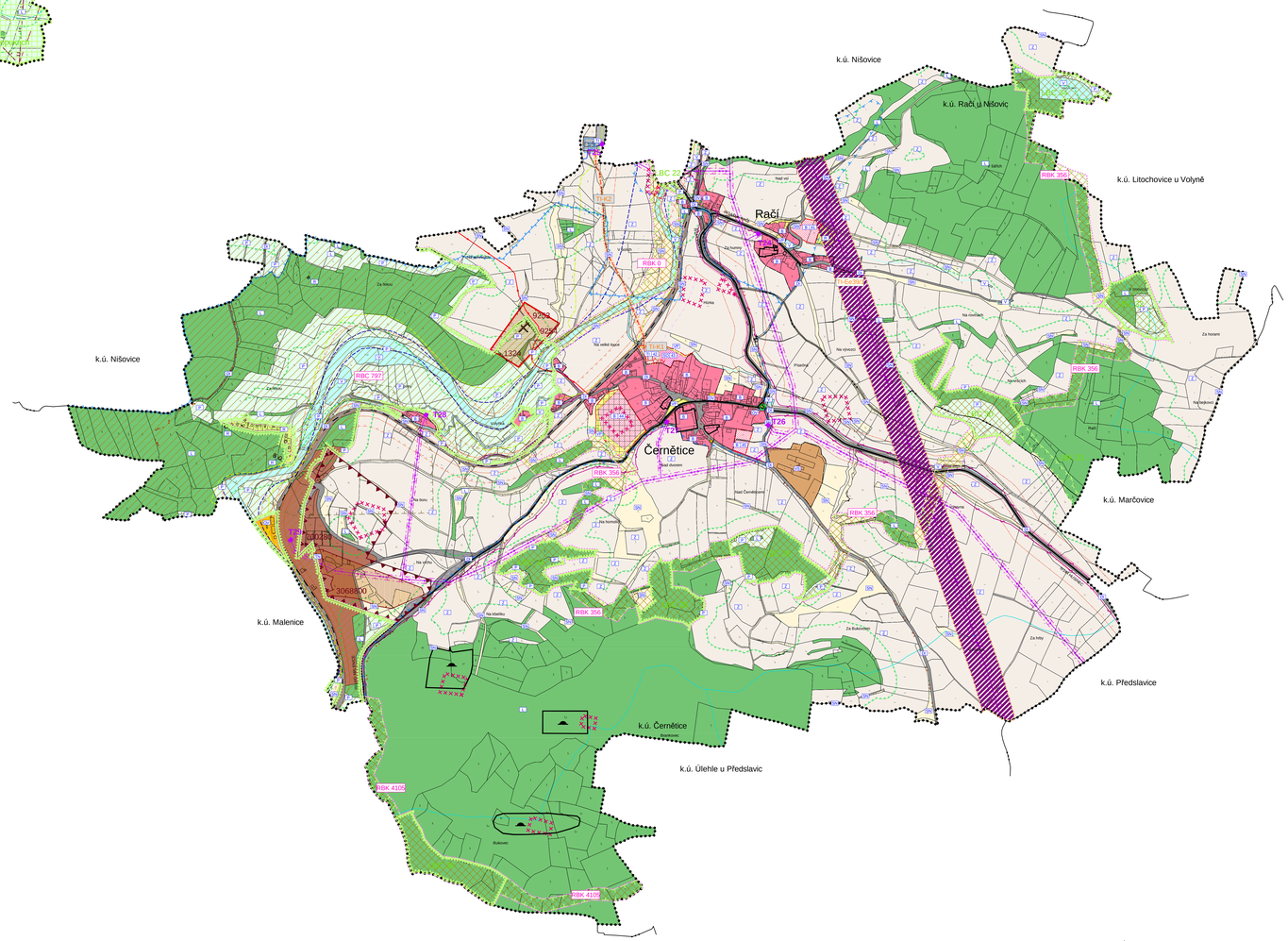

LEGENDA

PLOCHY S ROZDÍLNÝM VYUŽITÍM ÚZEMÍ

PLOCHY STABILIZOVANÉ | PLOCHY ZMĚN

- PLOCHY SMÍŠENÉ OBYTNÉ
- PLOCHY BYDLENÍ
- PLOCHY OBČANSKÉHO VYBAVENÍ
- PLOCHY VÝROBY A SKLADOVÁNÍ
- PLOCHY VÝROBY A SKLADOVÁNÍ - dlouhodobá a dlobná výroba
- PLOCHY TĚŽBY NEROSTŮ
- PLOCHY TECHNICKÉ INFRASTRUKTURY
- PLOCHY REKREACE
- PLOCHY REKREACE - SOUKROMÁ ZELEŇ
- PLOCHY VEŘEJNÝCH PROSTRANSTVÍ
- PLOCHY LESNÍ
- PLOCHY VODNÍ A VODOHOSPODÁŘSKÉ
- PLOCHY ZEMĚDĚLSKÉ
- PLOCHY SMÍŠENÉ NEZASTAVĚNÉHO ÚZEMÍ
- PLOCHY PŘÍRODNÍ
- PLOCHY DOPRAVNÍ INFRASTRUKTURY

VYMEZUJÍCÍ HRANICE

- HRANICE OKRESU
- HRANICE ŘEŠENÉHO ÚZEMÍ
- HRANICE KATASTRÁLNÍHO ÚZEMÍ
- HRANICE ZASTAVĚNÉHO ÚZEMÍ
- HRANICE ZASTAVITELNÝCH PLOCH
- PLOCHY, KTERÉ JE NUTNO ŘEŠIT ÚZEMNÍ STUDIÍ
- HRANICE PLOCH S ROZDÍLNÝM ZPŮSOBEM VYUŽITÍ

LIMITY VYUŽITÍ ÚZEMÍ

- OCHRANNÉ PÁSMO VODNÍHO ZDROJE I. STUPNĚ
- ÚZEMÍ OCHRANY VODNÍHO ZDROJE
- OCHRANNÉ PÁSMO VODNÍHO ZDROJE II. STUPNĚ
- OCHRANNÉ PÁSMO ČISTÍRNY ODPADNÍCH VOD
- HRANICE ZÁPLAVY Q100
- HRANICE AKTIVNÍ ZÁPLAVY
- VZDÁLENOST 50M OD OKRAJE LESA
- OCHRANNÉ PÁSMO HŘBITOVA
- OCHRANNÉ PÁSMO SILNICE A DRÁHY
- OCHRANNÉ PÁSMO EL. VEDENÍ
- BEZPEČNOSTNÍ OKRUH DOBÍVACÍHO PROSTORU
- DOBÍVACÍ PROSTOR
- LOŽISKO NEROSTNÝCH SUROVIN
- CHRÁNĚNÁ LOŽISKOVÁ ÚZEMÍ
- PODDOLOVANÉ ÚZEMÍ
- PODDOLOVANÉ ÚZEMÍ - vymezení bodem
- STARÉ DŮLNÍ DÍLO
- HALDY A DEVALY
- MAXIMÁLNÍ HRANICE NEGATIVNÍHO VLIVU PROSTŘEDÍ VÝROBY A SKLADOVÁNÍ
- MAXIMÁLNÍ HRANICE NEGATIVNÍHO VLIVU PROSTŘEDÍ VÝROBY A SKLADOVÁNÍ - NÁVRH KE ZRUŠENÍ
- NÁVRH MAXIMÁLNÍ HRANICE NEGATIVNÍHO VLIVU PROSTŘEDÍ VÝROBY A SKLADOVÁNÍ
- BEZPEČNOSTNÍ PÁSMO VTL PLYNOVODU
- OCHRANNÉ PÁSMO VTL PLYNOVODU

KULTURNÍ A URBANISTICKÉ HODNOTY

- HRANICE MĚSTSKÉ A VESNICKÉ PAMÁTKOVÉ ZÓNY
- PAMÁTKOVĚ CHRÁNĚNÉ OBJEKTY
- BOŽÍ MUKA, KAPLE
- PAMÁTNÍK
- MOHYLOVÉ POHŘEBIŠTĚ
- ×××××××× 1 — ÚZEMÍ S ARCHEOLOGICKÝMI NÁLEZY
- (H) — URBANISTICKY HODNOTNÉ STAVBY

VEŘEJNĚ PROSPĚŠNÁ OPATŘENÍ

- HRANICE VEŘEJNĚ PROSPĚŠNÝCH OPATŘENÍ

NAVRŽENÉ PLOCHY PRO ÚZEMNÍ SYSTÉM EKOLOGICKÉ STABILITY

RBC 0	Regionální biocentrum v k.ú. Volyně
RBC 797	Regionální biocentrum v k.ú. Černětice
RBK 0	Regionální biokoridor v k.ú. Volyně a k.ú. Černětice
RBK 353	Regionální biokoridor v k.ú. Starov a k.ú. Zechovice
RBK 356	Regionální biokoridor v k.ú. Černětice a k.ú. Račí u Nišovic
RBK 4102	Regionální biokoridor v k.ú. Černětice

TECHNICKÁ INFRASTRUKTURA

ENERGETICKÉ ŘEŠENÍ

- EL. VEDENÍ VN 22 kV
- EL. VEDENÍ VVN 110 kV
- EL. KABEL VN 22kV
- EL. KABEL VN 22kV - NÁVRH KE ZRUŠENÍ TRASY
- EL. KABEL VN 22kV - NÁVRH
- T7 — TRAFOSTANICE
- PLOCHA KORIDORU PRO ZÁSOBOVÁNÍ ELEKTRICKOU ENERGIÍ VVN 110 kV

ZÁSOBOVÁNÍ PLYNEM

- VYSOKOTLAKÝ PLYNOVOD
- STŘEDOTLAKÝ PLYNOVOD
- RS — REGULAČNÍ STANICE

VODOHOSPODÁŘSKÉ ŘEŠENÍ

- VODNÍ ZDROJE
- ÚPRAVNA VODY
- AT STANICE
- ČOV — ČISTÍRNA ODPADNÍCH VOD - NÁVRH
- ČOV — ČISTÍRNA ODPADNÍCH VOD
- ČERPACÍ STANICE
- ODLEHČOVACÍ KOMORA
- KANALIZACE JEDNOTNÁ
- KANALIZACE JEDNOTNÁ - NÁVRH
- KANALIZACE SPLAŠKOVÁ
- KANALIZAČNÍ VÝTLAK - NÁVRH
- KANALIZACE DEŠŤOVÁ
- VODOVOD
- VODOVOD - NÁVRH
- OTEVŘENÁ VODOTEČ
- ZATRUBNĚNÁ VODOTEČ
- PROTIPOVODŇOVÁ OPATŘENÍ

SPOJE A INFORMATIKA

- RADIORELÉOVÉ TRASY
- KOMUNIKAČNÍ VEDENÍ
- ELEKTRONICKÉ KOMUNIKAČNÍ ZAŘÍZENÍ

VEŘEJNĚ PROSPĚŠNÉ STAVBY

- HRANICE VEŘEJNĚ PROSPĚŠNÝCH STAVEB

NAVRŽENÉ VPS TECHNICKÉ INFRASTRUKTURY

TI-K1	Návrh plochy pro čistírnu odpadních vod - Černětice
TI-K2	Návrh trasy kanalizace - varianta - Černětice
TI-K3	Návrh trasy kanalizace - Volyně
TI-V4	Návrh trasy vodovodu - Volyně
TI-V5	Návrh trasy vodovodu - Volyně
TI-Ee 392	Návrh plochy koridoru nadmístního významu v oblasti elektroenergetiky - VVN 110 kV, vedení V-1324 Strakonice – Předslavice (dle ZÚR V-1324 Strakonice – Předslavice) k. ú. Volyně, k. ú. Račí u Nišovic a k. ú. Černětice

NAVRŽENÉ VPS DOPRAVNÍ INFRASTRUKTURY

DI-1	Návrh plochy pro přeložku stávající silnice II/4 (dle ZÚR úsek D5/3) - k.ú. Volyně
DI-2	Návrh plochy pro pěší trasu - k.ú. Volyně
DI-3	Návrh plochy pro pěší trasu - k.ú. Volyně

DOPRAVNÍ INFRASTRUKTURA

- SILNICE I. TŘÍDY
- SILNICE II. TŘÍDY
- SILNICE III. TŘÍDY
- VYBRANÉ MÍSTNÍ KOMUNIKACE
- ŽELEZNIČNÍ TRAŤ
- CYKLOTURISTICKÉ TRASY
- TURISTICKÉ TRASY
- PĚŠÍ TRASA - NÁVRH

INFORMATIVNÍ ÚDAJE

- 8 — OZNAČENÍ VYUŽITÍ PLOCH
- 12 — ČÍSELNÉ OZNAČENÍ NAVRŽENÝCH PLOCH
- HYDROLOGICKÉ ČLENĚNÍ
- BIOCHORY
- MOKŘADY
- HRANICE POVODNĚ 2002
- HLUKOVÁ ISOFONA L_{Aeq} 50 dB PRO POHLTIVÝ TERÉN
- HLUKOVÁ ISOFONA L_{Aeq} 60 dB PRO POHLTIVÝ TERÉN

ÚSES A OCHRANA ŽIVOTNÍHO PROSTŘEDÍ

- RBK 0 — REGIONÁLNÍ BIOKORIDOR
- RBC 797 — REGIONÁLNÍ BIOCENTRUM
- LBK 18 — LOKÁLNÍ BIOKORIDOR
- LBC 19 — LOKÁLNÍ BIOCENTRUM
- IP D — INTERAKČNÍ PRVEK
- IP M — INTERAKČNÍ PRVEK - NÁVRH
- OCHRANNÉ PÁSMO PŘÍRODNÍ PAMÁTKY
- PP — PŘÍRODNÍ PAMÁTKA
- PAMÁTNÝ STROM

VYDANÉ ZMĚNY ÚZEMNÍHO PLÁNU VOLYNĚ	
POŘADOVÉ ČÍSLO ZMĚNY	DATUM NABYTÍ ÚČINNOSTI
3	11.10.2017

ÚZEMNÍ PLÁN VOLYNĚ
ÚPLNÉ ZNĚNÍ PO VYDÁNÍ ZMĚNY Č. 2

ČÁST: ODŮVODNĚNÍ ÚP | KOORDINAČNÍ VÝKRES

PROJEKTOVÝ ATELIÉR AD s.r.o.
ING. ARCH. JAROSLAV DANĚK
HUSOVA 4, Č. BUDĚJOVICE, 370 01, TEL.: 387 312 014, 605 277 588
www.atelierad.cz, atelierad@atelierad.cz, IČ: 25164771, DIČ: CZ25164771

RAŽTRO A POSPIS

ZPRACOVATEL	ING. ARCH. JAROSLAV DANĚK
KRESLIL	INGRID PETROVČOVÁ
ČÍSLO ZAKÁZKY	5520/19
DATUM	DUBEN 2020
MĚŘÍTKO	1 : 5 000
ČÍSLO VÝKRESU	4A
ČÍSLO PARÉ	1

ZÁZNAM O ÚČINNOSTI

SPRÁVNÍ ORGÁN, KTERÝ POSLEDNÍ ZMĚNU ÚP VYDAL	ZASTUPITELSTVO MĚSTA VOLYNĚ
POŘADOVÉ ČÍSLO POSLEDNÍ ZMĚNY ÚP	2
ČÍSLO USNESENÍ PRO VYDÁNÍ POSLEDNÍ ZMĚNY ÚP	172/2020/ZM-10
DATUM NABYTÍ ÚČINNOSTI POSLEDNÍ ZMĚNY ÚP	18. 5. 2020

JMÉNO A PŘÍJMENÍ, FUNKCE A PODPIS OPRÁVNĚNÉ ÚŘEDNÍ OSOBY POŘIZOVATELE, OTISK ÚŘEDNÍHO RAZÍTKA

Ing. Martin Červený
starosta obce

Ing. arch. Radek Bořek
vedoucí odštěpného správního vyvlastňovacího pracoviště

VYDANÉ ZMĚNY ÚZEMNÍHO PLÁNU VOLYNĚ	
POŘADOVÉ ČÍSLO ZMĚNY	DATUM NABYTÍ ÚČINNOSTI
3	11.10.2017

ÚZEMNÍ PLÁN VOLYNĚ
ÚPLNÉ ZNĚNÍ PO VYDÁNÍ ZMĚNY Č. 2

ČÁST: ODŮVODNĚNÍ ÚP | KOORDINAČNÍ VÝKRES

PROJEKTOVÝ ATELIÉR AD s.r.o.
ING. ARCH. JAROSLAV DANĚK
HUSOVA 4, Č. BUDĚJOVICE, 370 01, TEL.: 387 312 014, 605 277 588
www.atelierad.cz, atelierad@atelierad.cz, IČ: 25164771, DIČ: CZ25164771

RAŽTRO A POSPIS

ZPRACOVATEL	ING. ARCH. JAROSLAV DANĚK
KRESLIL	INGRID PETROVČOVÁ
ČÍSLO ZAKÁZKY	5520/19
DATUM	DUBEN 2020
MĚŘÍTKO	1 : 5 000
ČÍSLO VÝKRESU	4B
ČÍSLO PARÉ	1

ZÁZNAM O ÚČINNOSTI

SPRÁVNÍ ORGÁN, KTERÝ POSLEDNÍ ZMĚNU ÚP VYDAL	ZASTUPITELSTVO MĚSTA VOLYNĚ
POŘADOVÉ ČÍSLO POSLEDNÍ ZMĚNY ÚP	2
ČÍSLO USNESENÍ PRO VYDÁNÍ POSLEDNÍ ZMĚNY ÚP	172/2020/ZM-10
DATUM NABYTÍ ÚČINNOSTI POSLEDNÍ ZMĚNY ÚP	18. 5. 2020

JMÉNO A PŘÍJMENÍ, FUNKCE A PODPIS OPRÁVNĚNÉ ÚŘEDNÍ OSOBY POŘIZOVATELE, OTISK ÚŘEDNÍHO RAZÍTKA

Ing. Martin Červený
starosta obce

Ing. arch. Radek Bořek
vedoucí odštěpného správního vyvlastňovacího pracoviště