Územní plán Volyně

ÚPLNÉ ZNĚNÍ PO VYDÁNÍ ZMĚNY Č. 3

k.ú. Volyně, Černětice, Starov, Račí u Nišovic a Zechovice

KOORDINAČNÍ VÝKRES

A

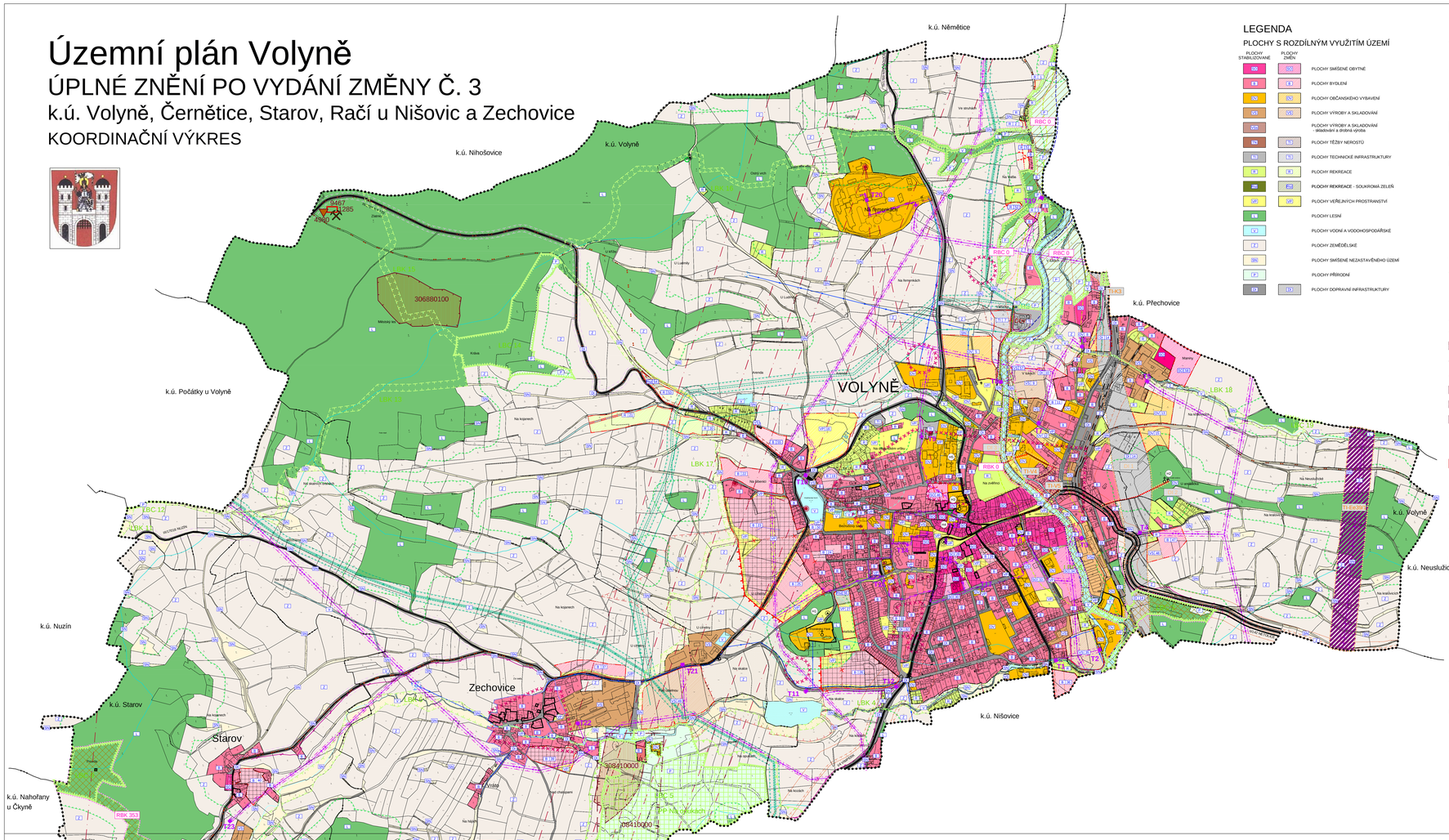

B

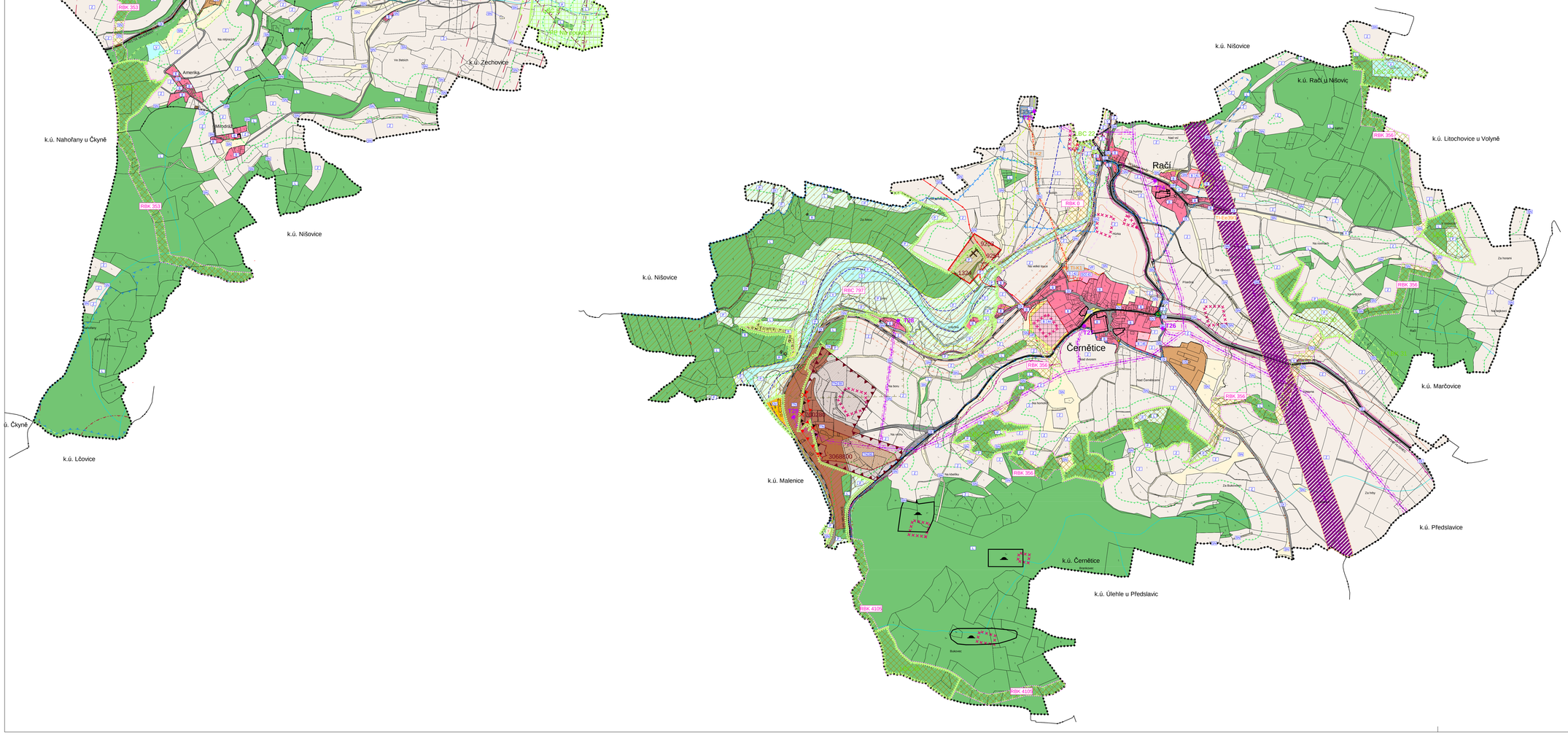

LEGENDA

PLOCHY S ROZDÍLNÝM VYUŽITÍM ÚZEMÍ

PLOCHY STABILIZOVANÉ	PLOCHY ZMĚN	
OM	OM	PLOCHY SMÍŠENÉ OBYTNÉ
B	B	PLOCHY BYDLENÍ
OV	OV	PLOCHY OBČANSKÉHO VYBAVENÍ
VD	VD	PLOCHY VÝROBY A SKLADOVÁNÍ
VD		PLOCHY VÝROBY A SKLADOVÁNÍ - dlouhodobá a dočasná výroba
TO	TO	PLOCHY TĚŽBY NEROSTŮ
TI	TI	PLOCHY TECHNICKÉ INFRASTRUKTURY
R	R	PLOCHY REKREACE
	RZ	PLOCHY REKREACE - SOUKROMÁ ZELEŇ
VP	VP	PLOCHY VEŘEJNÝCH PROSTRANSTVÍ
LS		PLOCHY LESNÍ
V		PLOCHY VODNÍ A VODOHOSPODÁŘSKÉ
Z		PLOCHY ZEMĚDĚLSKÉ
SM		PLOCHY SMÍŠENÉ NEZASTAVĚNÉHO ÚZEMÍ
P		PLOCHY PŘÍRODNÍ
DI	DI	PLOCHY DOPRAVNÍ INFRASTRUKTURY

VYMEZUJÍCÍ HRANICE

- HRANICE OKRESU
- HRANICE ŘEŠENÉHO ÚZEMÍ
- HRANICE KATASTRÁLNÍHO ÚZEMÍ
- HRANICE ZASTAVĚNÉHO ÚZEMÍ
- HRANICE ZASTAVITELNÝCH PLOCH
- PLOCHY, KTERÉ JE NUTNO ŘEŠIT ÚZEMNÍ STUDIÍ
- HRANICE PLOCH S ROZDÍLNÝM ZPŮSOBEM VYUŽITÍ

LIMITY VYUŽITÍ ÚZEMÍ

- OCHRANNÉ PÁSMO VODNÍHO ZDROJE I. STUPNĚ
- ÚZEMÍ OCHRANY VODNÍHO ZDROJE
- OCHRANNÉ PÁSMO VODNÍHO ZDROJE II. STUPNĚ
- OCHRANNÉ PÁSMO ČISTÍRNY ODPADNÍCH VOD
- HRANICE ZÁPLAVY Q100
- HRANICE AKTIVNÍ ZÁPLAVY
- VZDÁLENOST 50M OD OKRAJE LESA
- OCHRANNÉ PÁSMO HŘBITOVA
- OCHRANNÉ PÁSMO SILNICE A DRÁHY
- OCHRANNÉ PÁSMO EL. VEDENÍ
- BEZPEČNOSTNÍ OKRUH DOBÍVACÍHO PROSTORU
- DOBÍVACÍ PROSTOR
- DOBÍVACÍ PROSTOR - HRANICE KE ZRUŠENÍ
- DOBÍVACÍ PROSTOR - NOVÉ VYMEZENÍ
- LOŽISKO NEROSTNÝCH SUROVIN
- CHRÁNĚNÁ LOŽISKOVÁ ÚZEMÍ
- PODDOLOVANÉ ÚZEMÍ
- PODDOLOVANÉ ÚZEMÍ - vymezení bodem
- STARÉ DŮLNÍ DÍLO
- HALDY A ODVALY
- MAXIMÁLNÍ HRANICE NEGATIVNÍHO VLIVU PROSTŘEDÍ VÝROBY A SKLADOVÁNÍ
- MAXIMÁLNÍ HRANICE NEGATIVNÍHO VLIVU PROSTŘEDÍ VÝROBY A SKLADOVÁNÍ - NÁVRH KE ZRUŠENÍ
- NÁVRH MAXIMÁLNÍ HRANICE NEGATIVNÍHO VLIVU PROSTŘEDÍ VÝROBY A SKLADOVÁNÍ
- BEZPEČNOSTNÍ PÁSMO VTL PLYNOVODU
- OCHRANNÉ PÁSMO VTL PLYNOVODU

KULTURNÍ A URBANISTICKÉ HODNOTY

- HRANICE MĚSTSKÉ A VESNICKÉ PAMÁTKOVÉ ZÓNY
- PAMÁTKOVĚ CHRÁNĚNÉ OBJEKTY
- BOŽÍ MUKA, KAPLE
- PAMÁTNÍK
- MOHYLOVÉ POHŘEBIŠTĚ
- ×××××××× 1 — ÚZEMÍ S ARCHEOLOGICKÝMI NÁLEZY
- (H) — URBANISTICKY HODNOTNÉ STAVBY

VEŘEJNĚ PROSPĚŠNÁ OPATŘENÍ

- HRANICE VEŘEJNĚ PROSPĚŠNÝCH OPATŘENÍ

NAVRŽENÉ PLOCHY PRO ÚZEMNÍ SYSTÉM EKOLOGICKÉ STABILITY

RBC 0	Regionální biocentrum v k.ú. Volyně
RBC 797	Regionální biocentrum v k.ú. Černětice
RBK 0	Regionální biokoridor v k.ú. Volyně a k.ú. Černětice
RBK 353	Regionální biokoridor v k.ú. Starov a k.ú. Zechovice
RBK 356	Regionální biokoridor v k.ú. Černětice a k.ú. Račí u Nišovic
RBK 4105	Regionální biokoridor v k.ú. Černětice

TECHNICKÁ INFRASTRUKTURA

ENERGETICKÉ ŘEŠENÍ

- EL. VEDENÍ VN 22 kV
- EL. VEDENÍ VVN 110 kV
- EL. KABEL VN 22kV
- EL. KABEL VN 22kV - NÁVRH KE ZRUŠENÍ TRASY
- EL. KABEL VN 22kV - NÁVRH
- T7 — TRAFOSTANICE
- PLOCHA KORIDORU PRO ZÁSOBOVÁNÍ ELEKTRICKOU ENERGIÍ VVN 110 kV

ZÁSOBOVÁNÍ PLYNEM

- VYSOKOTLAKÝ PLYNOVOD
- STŘEDOTLAKÝ PLYNOVOD
- RS — REGULAČNÍ STANICE

VODOHOSPODÁŘSKÉ ŘEŠENÍ

- VODNÍ ZDROJE
- ÚPRAVNA VODY
- AT STANICE
- ČOV — ČISTÍRNA ODPADNÍCH VOD - NÁVRH
- ČOV — ČISTÍRNA ODPADNÍCH VOD
- ČERPACÍ STANICE
- ODLEHČOVACÍ KOMORA
- KANALIZACE JEDNOTNÁ
- KANALIZACE JEDNOTNÁ - NÁVRH
- KANALIZACE SPLAŠKOVÁ
- KANALIZAČNÍ VÝTLAK - NÁVRH
- KANALIZACE DEŠŤOVÁ
- VODOVOD
- VODOVOD - NÁVRH
- OTEVŘENÁ VODOTEČ
- ZATRUBNĚNÁ VODOTEČ
- PROTIPOVODŇOVÁ OPATŘENÍ

SPOJE A INFORMATIKA

- RADIORELÉOVÉ TRASY
- KOMUNIKAČNÍ VEDENÍ
- ELEKTRONICKÉ KOMUNIKAČNÍ ZAŘÍZENÍ

VEŘEJNĚ PROSPĚŠNÉ STAVBY

- HRANICE VEŘEJNĚ PROSPĚŠNÝCH STAVEB

NAVRŽENÉ VPS TECHNICKÉ INFRASTRUKTURY

TI-K1	Návrh plochy pro čistírnu odpadních vod - Černětice
TI-K2	Návrh trasy kanalizace - varianta - Černětice
TI-K3	Návrh trasy kanalizace - Volyně
TI-V4	Návrh trasy vodovodu - Volyně
TI-V5	Návrh trasy vodovodu - Volyně
TI-Ee392	Návrh plochy koridoru nadmístního významu v oblasti elektroenergetiky: R3 - Etapa 3 - Rozvodna Kočín - Rozvodna Nošovice (R3 Strakonice – Předslavice) k. ú. Volyně, k. ú. Račí u Nišovic a k. ú. Černětice

NAVRŽENÉ VPS DOPRAVNÍ INFRASTRUKTURY

DI-1	Návrh plochy pro přeložku stávající silnice II/4 (dle ZÚR úsek D5/3) - k.ú. Volyně
DI-2	Návrh plochy pro pěší trasu - k.ú. Volyně
DI-3	Návrh plochy pro pěší trasu - k.ú. Volyně

DOPRAVNÍ INFRASTRUKTURA

- SILNICE I. TŘÍDY
- SILNICE II. TŘÍDY
- SILNICE III. TŘÍDY
- VYBRANÉ MÍSTNÍ KOMUNIKACE
- ŽELEZNIČNÍ TRAŤ
- CYKLOTURISTICKÉ TRASY
- TURISTICKÉ TRASY
- PĚŠÍ TRASA - NÁVRH

INFORMATIVNÍ ÚDAJE

- 8 — OZNAČENÍ VYUŽITÍ PLOCH
- 12 — ČÍSELNÉ OZNAČENÍ NAVRŽENÝCH PLOCH
- HYDROLOGICKÉ ČLENĚNÍ
- BIOCHORY
- MOKŘADY
- HRANICE POVODNĚ 2002
- HLUKOVÁ ISOFONA L_{Aeq} 50 dB PRO POHLTIVÝ TERÉN
- HLUKOVÁ ISOFONA L_{Aeq} 60 dB PRO POHLTIVÝ TERÉN

ÚSES A OCHRANA ŽIVOTNÍHO PROSTŘEDÍ

- RBK 0 — REGIONÁLNÍ BIOKORIDOR
- RBC 797 — REGIONÁLNÍ BIOCENTRUM
- LBK 18 — LOKÁLNÍ BIOKORIDOR
- LBC 19 — LOKÁLNÍ BIOCENTRUM
- IP D — INTERAKČNÍ PRVEK
- IP M — INTERAKČNÍ PRVEK - NÁVRH
- OCHRANNÉ PÁSMO PŘÍRODNÍ PAMÁTKY
- PP — PŘÍRODNÍ PAMÁTKA
- PAMÁTNÝ STROM

VYDANÉ ZMĚNY ÚZEMNÍHO PLÁNU VOLYNĚ	
POŘADOVÉ ČÍSLO ZMĚNY	DATUM NABYTÍ ÚČINNOSTI
1	11.01.2017
2	18 5. 2020

ÚZEMNÍ PLÁN VOLYNĚ
ÚPLNÉ ZNĚNÍ PO VYDÁNÍ ZMĚNY Č. 3

ČÁST: ODŮVODNĚNÍ ÚP — KOORDINAČNÍ VÝKRES

PROJEKTOVÝ ATELIÉR AD s.r.o.
ING. ARCH. JAROSLAV DANĚK
HUDOVA 4, Č. BUDĚJOVICE, 370 01, TEL.: 387 312 014, GSM 277 988
www.atelierad.cz, atelierad@atelierad.cz, IČ: 25194771, DIČ: CZ25194771

RAŽTRO A PODPIS

ZPRACOVATEL	ING. ARCH. JAROSLAV DANĚK
KRESLIL	INGRID PETROVČOVÁ
ČÍSLO ZAKÁZKY	01_2020
DATUM	ŘÍJEN 2020
MĚŘÍTKO	1 : 5 000
ČÍSLO VÝKRESU	4A
ČÍSLO PARÉ.	1

ZÁZNAM O ÚČINNOSTI

SPRÁVNÍ ORGÁN, KTERÝ POSLEDNÍ ZMĚNU ÚP VYDAL	ZASTUPITELSTVO MĚSTA VOLYNĚ
POŘADOVÉ ČÍSLO POSLEDNÍ ZMĚNY ÚP	3
ČÍSLO USNESENÍ PRO VYDÁNÍ POSLEDNÍ ZMĚNY ÚP	196/2020/ZM-12
DATUM NABYTÍ ÚČINNOSTI POSLEDNÍ ZMĚNY ÚP	14. 11. 2020
JMÉNO A PŘÍJMENÍ, FUNKCE A PODPIS OPRÁVNĚNÉ ÚŘEDNÍ OSOBY POŘIZOVATELE, OTISK ÚŘEDNÍHO RAŽTKA	Ing. Martin Červený, starosta obce Ing. arch. Radek Boček, vedoucí odboru výstavby a územního plánování

Digitálně podepsal Ing.arch.Jaroslav Daněk
DN: c=CZ, 2.5.4.97=NTRCZ-25194771, o=Projektový ateliér AD s.r.o., ou=1, cn=Ing.arch.Jaroslav Daněk, sn=Daněk, givenName=Jaroslav, serialNumber=P14095
Datum: 2020.11.13 12:43:49 +01'00'

VYDANÉ ZMĚNY ÚZEMNÍHO PLÁNU VOLYNĚ	
POŘADOVÉ ČÍSLO ZMĚNY	DATUM NABYTÍ ÚČINNOSTI
1	11.01.2017
2	18 5. 2020

ÚZEMNÍ PLÁN VOLYNĚ
ÚPLNÉ ZNĚNÍ PO VYDÁNÍ ZMĚNY Č. 3

ČÁST: ODŮVODNĚNÍ ÚP — KOORDINAČNÍ VÝKRES

PROJEKTOVÝ ATELIÉR AD s.r.o.
ING. ARCH. JAROSLAV DANĚK
HUDOVA 4, Č. BUDĚJOVICE, 370 01, TEL.: 387 312 014, GSM 277 988
www.atelierad.cz, atelierad@atelierad.cz, IČ: 25194771, DIČ: CZ25194771

RAŽTRO A PODPIS

ZPRACOVATEL	ING. ARCH. JAROSLAV DANĚK
KRESLIL	INGRID PETROVČOVÁ
ČÍSLO ZAKÁZKY	01_2020
DATUM	ŘÍJEN 2020
MĚŘÍTKO	1 : 5 000
ČÍSLO VÝKRESU	4B
ČÍSLO PARÉ.	1

ZÁZNAM O ÚČINNOSTI

SPRÁVNÍ ORGÁN, KTERÝ POSLEDNÍ ZMĚNU ÚP VYDAL	ZASTUPITELSTVO MĚSTA VOLYNĚ
POŘADOVÉ ČÍSLO POSLEDNÍ ZMĚNY ÚP	3
ČÍSLO USNESENÍ PRO VYDÁNÍ POSLEDNÍ ZMĚNY ÚP	196/2020/ZM-12
DATUM NABYTÍ ÚČINNOSTI POSLEDNÍ ZMĚNY ÚP	14. 11. 2020
JMÉNO A PŘÍJMENÍ, FUNKCE A PODPIS OPRÁVNĚNÉ ÚŘEDNÍ OSOBY POŘIZOVATELE, OTISK ÚŘEDNÍHO RAŽTKA	Ing. Martin Červený, starosta obce Ing. arch. Radek Boček, vedoucí odboru výstavby a územního plánování

Digitálně podepsal Ing.arch.Jaroslav Daněk
DN: c=CZ, 2.5.4.97=NTRCZ-25194771, o=Projektový ateliér AD s.r.o., ou=1, cn=Ing.arch.Jaroslav Daněk, sn=Daněk, givenName=Jaroslav, serialNumber=P14095
Datum: 2020.11.13 12:43:49 +01'00'