Územní plán Volyně
úplné znění po Změně č. 4

k.ú. Volyně, Černětice, Starov, Račí u Nišovic a Zechovice

KOORDINAČNÍ VÝKRES

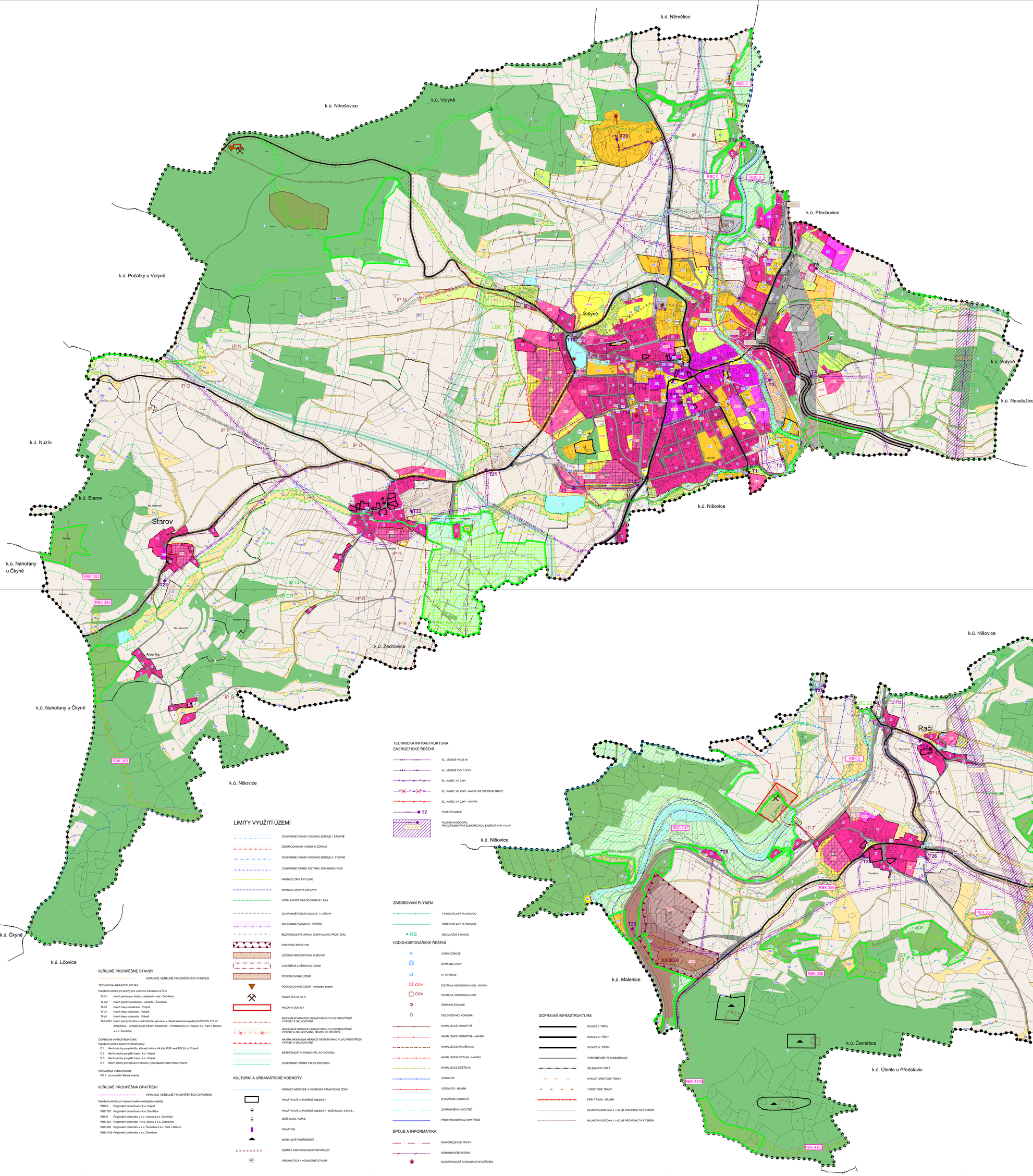

LEGENDA

PLOCHY S ROZDÍLNÝM ZPŮSOBEM VYUŽITÍM ÚZEMÍ

PLOCHY STABILIZOVANÉ | *PLOCHY ZMĚN*

- SO / SO — PLOCHY SMÍŠENÉ OBYTNÉ
- B / B — PLOCHY BYDLENÍ
- OV / OV — PLOCHY OBČANSKÉHO VYBAVENÍ
- VS / VS — PLOCHY VÝROBY A SKLADOVÁNÍ
- VSe — PLOCHY VÝROBY A SKLADOVÁNÍ - drobná a drobná výroba
- NL / NL — PLOCHY TĚŽBY NEROSTŮ
- TI / TI — PLOCHY TECHNICKÉ INFRASTRUKTURY
- R / R — PLOCHY REKREACE
- Rsv — PLOCHY REKREACE - soukromá zeleň
- RH — PLOCHY REKREACE HROMADNÁ - rekreační areály
- VP / VP — PLOCHY TĚŽBY NEROSTŮ
- L — PLOCHY LESNÍ
- V — PLOCHY VODNÍ A VODOHOSPODÁŘSKÉ
- Z — PLOCHY ZEMĚDĚLSKÉ
- Z-S — PLOCHY ZEMĚDĚLSKÉ - sady
- SN — PLOCHY SMÍŠENÉ NEZASTAVĚNÉHO ÚZEMÍ
- P — PLOCHY PŘÍRODNÍ
- SK / SK — PLOCHY REKREACE

VYMEZUJÍCÍ HRANICE

- HRANICE ŘEŠENÉHO ÚZEMÍ
- HRANICE OKRESU
- HRANICE KATASTRÁLNÍHO ÚZEMÍ
- HRANICE ZASTAVĚNÉHO ÚZEMÍ
- HRANICE ZASTAVITELNÝCH PLOCH
- HRANICE PLOCH PŘESTAVBY
- HRANICE PLOCH S ROZDÍLNÝM ZPŮSOBEM VYUŽITÍ
- PLOCHY, KTERÉ JE NUTNO ŘEŠIT ÚZEMNÍ STUDÍ

ÚSES A OCHRANA ŽIVOTNÍHO PROSTŘEDÍ

- RBK 0 — REGIONÁLNÍ BIOKORIDOR
- RBC 797 — REGIONÁLNÍ BIOCENTRUM
- LBK 18 — LOKÁLNÍ BIOKORIDOR
- LBC 19 — LOKÁLNÍ BIOCENTRUM
- IP D — INTERAKČNÍ PRVEK
- IP M — INTERAKČNÍ PRVEK - NÁVRH
- OCHRANNÉ PÁSMA PŘÍRODNÍ PAMÁTKY
- PP — PŘÍRODNÍ PAMÁTKA
- PAMÁTNÝ STROM

INFORMATIVNÍ ÚDAJE

- SO — OZNAČENÍ VYUŽITÍ PLOCH STABILIZOVANÉ PLOCHY
- SO — OZNAČENÍ VYUŽITÍ PLOCH ZMĚN
- HYDROLOGICKÉ ČLENĚNÍ
- BIOCHORY
- HRANICE POVODNĚ 2002
- MOKŘADY

ÚPLNÉ ZNĚNÍ ÚP VOLYNĚ PO ZMĚNĚ č. 4

KOORDINAČNÍ VÝKRES

PROJEKTOVÝ ATELIÉR AD s.r.o.
ING. ARCH. JAROSLAV DANĚK

HUSOVA 4, Č. BUDĚJOVICE, 370 01, TEL.: 387 312 513, 605 277 998
www.atelierad.cz, atelierad@atelierad.cz, IČ 25194771, DIČ CZ25194771

ZPRACOVATEL:	ING. ARCH. JAROSLAV DANĚK
KRESLIL:	ING. ARCH. DOMINIK DANĚK
ČÍSLO ZAKÁZKY:	14_2021
DATUM:	DUBEN 2022
MĚŘÍTKO:	1 : 5 000
ČÍSLO VÝKRESU:	4a
ČÍSLO PARÉ:	1

RAŽÍTKA A PODPISY:

ZÁZNAM O ÚČINNOSTI

SPRÁVNÍ ORGÁN, KTERÝ POSLEDNÍ ZMĚNU ÚP VYDAL:	ZASTUPITELSTVO MĚSTA VOLYNĚ
POŘADOVÉ ČÍSLO POSLEDNÍ ZMĚNY ÚP:	4
DATUM NABYTÍ ÚČINNOSTI POSLEDNÍ ZMĚNY ÚP:	
JMÉNO A PŘÍJMENÍ, FUNKCE A PODPIS OPRÁVNĚNÉ ÚŘEDNÍ OSOBY POŘIZOVATELE, OTISK ÚŘEDNÍHO RAŽÍTKA:	

Ing. Martin Červený
starosta města

Ing. arch. Radek Boček
vedoucí zajišťující výkon kvalifikovaných podpisů

TECHNICKÁ INFRASTRUKTURA
ENERGETICKÉ ŘEŠENÍ

- EL. VEDENÍ VN 22 kV
- EL. VEDENÍ VVN 110 kV
- EL. KABEL VN 22kV
- EL. KABEL VN 22kV - NÁVRH KE ZRUŠENÍ TRASY
- EL. KABEL VN 22kV - NÁVRH
- T7 — TRAFOSTANICE
- PLOCHA KORIDORU PRO ZÁSOBOVÁNÍ ELEKTRICKOU ENERGIÍ VVN 110 kV

LIMITY VYUŽITÍ ÚZEMÍ

- OCHRANNÉ PÁSMO VODNÍHO ZDROJE I. STUPNĚ
- ÚZEMÍ OCHRANY VODNÍHO ZDROJE
- OCHRANNÉ PÁSMO VODNÍHO ZDROJE II. STUPNĚ
- OCHRANNÉ PÁSMO ČISTÍRNY ODPADNÍCH VOD
- HRANICE ZÁPLAVY Q100
- HRANICE AKTIVNÍ ZÁPLAVY
- VZDÁLENOST 50M OD OKRAJE LESA
- OCHRANNÉ PÁSMO SILNICE A DRÁHY
- OCHRANNÉ PÁSMO EL. VEDENÍ
- BEZPEČNOSTNÍ OKRUH DOBÝVACÍHO PROSTORU
- DOBÝVACÍ PROSTOR
- LOŽISKO NEROSTNÝCH SUROVIN
- CHRÁNĚNÁ LOŽISKOVÁ ÚZEMÍ
- PODDOLOVANÉ ÚZEMÍ
- PODDOLOVANÉ ÚZEMÍ - vymezení bodem
- STARÉ DŮLNÍ DÍLO
- HALDY A ODVALY
- MAXIMÁLNÍ HRANICE NEGATIVNÍHO VLIVU PROSTŘEDÍ VÝROBY A SKLADOVÁNÍ
- MAXIMÁLNÍ HRANICE NEGATIVNÍHO VLIVU PROSTŘEDÍ VÝROBY A SKLADOVÁNÍ - NÁVRH KE ZRUŠENÍ
- NÁVRH MAXIMÁLNÍ HRANICE NEGATIVNÍHO VLIVU PROSTŘEDÍ VÝROBY A SKLADOVÁNÍ
- BEZPEČNOSTNÍ PÁSMO VTL PLYNOVODU
- OCHRANNÉ PÁSMO VTL PLYNOVODU

KULTURNÍ A URBANISTICKÉ HODNOTY

- HRANICE MĚSTSKÉ A VESNICKÉ PAMÁTKOVÉ ZÓNY
- PAMÁTKOVĚ CHRÁNĚNÉ OBJEKTY
- PAMÁTKOVĚ CHRÁNĚNÉ OBJEKTY - BOŽÍ MUKA, KAPLE...
- BOŽÍ MUKA, KAPLE
- PAMÁTNÍK
- MOHYLOVÉ POHŘEBIŠTĚ
- ÚZEMÍ S ARCHEOLOGICKÝMI NÁLEZY
- H1 — URBANISTICKY HODNOTNÉ STAVBY

ZÁSOBOVÁNÍ PLYNEM

- VYSOKOTLAKÝ PLYNOVOD
- STŘEDOTLAKÝ PLYNOVOD
- RS — REGULAČNÍ STANICE

VODOHOSPODÁŘSKÉ ŘEŠENÍ

- VODNÍ ZDROJE
- ÚPRAVNA VODY
- AT STANICE
- ČOV — ČISTÍRNA ODPADNÍCH VOD - NÁVRH
- ČOV — ČISTÍRNA ODPADNÍCH VOD
- ČERPACÍ STANICE
- ODLEHČOVACÍ KOMORA
- KANALIZACE JEDNOTNÁ
- KANALIZACE JEDNOTNÁ - NÁVRH
- KANALIZACE SPLAŠKOVÁ
- KANALIZAČNÍ VÝTLAK - NÁVRH
- KANALIZACE DEŠŤOVÁ
- VODOVOD
- VODOVOD - NÁVRH
- OTEVŘENÁ VODOTEČ
- ZATRUBNĚNÁ VODOTEČ
- PROTIPOVODŇOVÁ OPATŘENÍ

SPOJE A INFORMATIKA

- RADIORELÉOVÉ TRASY
- KOMUNIKAČNÍ VEDENÍ
- ELEKTRONICKÉ KOMUNIKAČNÍ ZAŘÍZENÍ

DOPRAVNÍ INFRASTRUKTURA

- SILNICE I. TŘÍDY
- SILNICE II. TŘÍDY
- SILNICE III. TŘÍDY
- VYBRANÉ MÍSTNÍ KOMUNIKACE
- ŽELEZNIČNÍ TRAŤ
- CYKLOTURISTICKÉ TRASY
- TURISTICKÉ TRASY
- PĚŠÍ TRASA - NÁVRH
- HLUKOVÁ ISOFÓNA L = 50 dB PRO POHLTIVÝ TERÉN
- HLUKOVÁ ISOFÓNA L = 60 dB PRO POHLTIVÝ TERÉN

VEŘEJNĚ PROSPĚŠNÉ STAVBY

- HRANICE VEŘEJNĚ PROSPĚŠNÝCH STAVEB

TECHNICKÁ INFRASTRUKTURA

Navržené plochy pro plochy pro vodovod, kanalizaci a ČOV

- TI- K1 — Návrh plochy pro čistírnu odpadních vod - Černětice
- TI- K2 — Návrh plochy kanalizace - varianta - Černětice
- TI-K3 — Návrh trasy kanalizace - Volyně
- TI-V4 — Návrh trasy vodovodu - Volyně
- TI-V5 — Návrh trasy vodovodu - Volyně
- TI-Ee39/1 — Návrh plochy koridoru nadmístního významu v oblasti elektroenergetiky Ee39 VVN 110 kV Strakonice – Vimperk (úsek Ee39/1 Strakonice – Předslavice) k.ú. Volyně, k.ú. Rači u Nišovic a k.ú. Černětice

DOPRAVNÍ INFRASTRUKTURA

Navržené plochy dopravní infrastruktury

- D 1 — Návrh plochy pro přeložku stávající silnice II/4 (dle ZÚR úsek D5/3) k.ú. Volyně
- D 2 — Návrh plochy pro pěší trasu - k.ú. Volyně
- D 3 — Návrh plochy pro pěší trasu - k.ú. Volyně
- D 4 — Návrh plochy pro dopravní obsluhu v jihozápadní části města Volyně

OBČANSKÁ VYBAVENOST

- PO 1 — ve prospěch Města Volyně

VEŘEJNĚ PROSPĚŠNÁ OPATŘENÍ

- HRANICE VEŘEJNĚ PROSPĚŠNÝCH OPATŘENÍ

Navržené plochy pro územní systém ekologické stability

- RBC 0 — Regionální biocentrum v k.ú. Volyně
- RBC 797 — Regionální biocentrum v k.ú. Černětice
- RBK 0 — Regionální biokoridor v k.ú. Volyně a k.ú. Černětice
- RBK 353 — Regionální biokoridor v k.ú. Starov a k.ú. Zechovice
- RBK 356 — Regionální biokoridor v k.ú. Černětice a k.ú. Rači u Nišovic
- RBK 4105 — Regionální biokoridor v k.ú. Černětice

ÚPLNÉ ZNĚNÍ ÚP VOLYNĚ PO ZMĚNĚ č. 4

KOORDINAČNÍ VÝKRES

PROJEKTOVÝ ATELIÉR AD s.r.o.
ING. ARCH. JAROSLAV DANĚK

HUSOVA 4, Č. BUDĚJOVICE, 370 01, TEL.: 387 312 513, 605 277 998
www.atelierad.cz, atelierad@atelierad.cz, IČ 25194771, DIČ CZ25194771

ZPRACOVATEL:	ING. ARCH. JAROSLAV DANĚK
KRESLIL:	ING. ARCH. DOMINIK DANĚK
ČÍSLO ZAKÁZKY:	14_2021
DATUM:	DUBEN 2022
MĚŘÍTKO:	1 : 5 000
ČÍSLO VÝKRESU:	4b
ČÍSLO PARÉ:	1

RAŽÍTKA A PODPISY:

ZÁZNAM O ÚČINNOSTI

SPRÁVNÍ ORGÁN, KTERÝ POSLEDNÍ ZMĚNU ÚP VYDAL:	ZASTUPITELSTVO MĚSTA VOLYNĚ
POŘADOVÉ ČÍSLO POSLEDNÍ ZMĚNY ÚP:	4
DATUM NABYTÍ ÚČINNOSTI POSLEDNÍ ZMĚNY ÚP:	
JMÉNO A PŘÍJMENÍ, FUNKCE A PODPIS OPRÁVNĚNÉ ÚŘEDNÍ OSOBY POŘIZOVATELE, OTISK ÚŘEDNÍHO RAŽÍTKA:	

Ing. Martin Červený
starosta města

Ing. arch. Radek Boček
vedoucí zajišťující výkon kvalifikovaných podpisů