Úplné znění územního plánu VOLYNĚ po změně č. 7

k.ú. Volyně, Černětice, Starov, Račí u Nišovic a Zechovice

HLAVNÍ VÝKRES

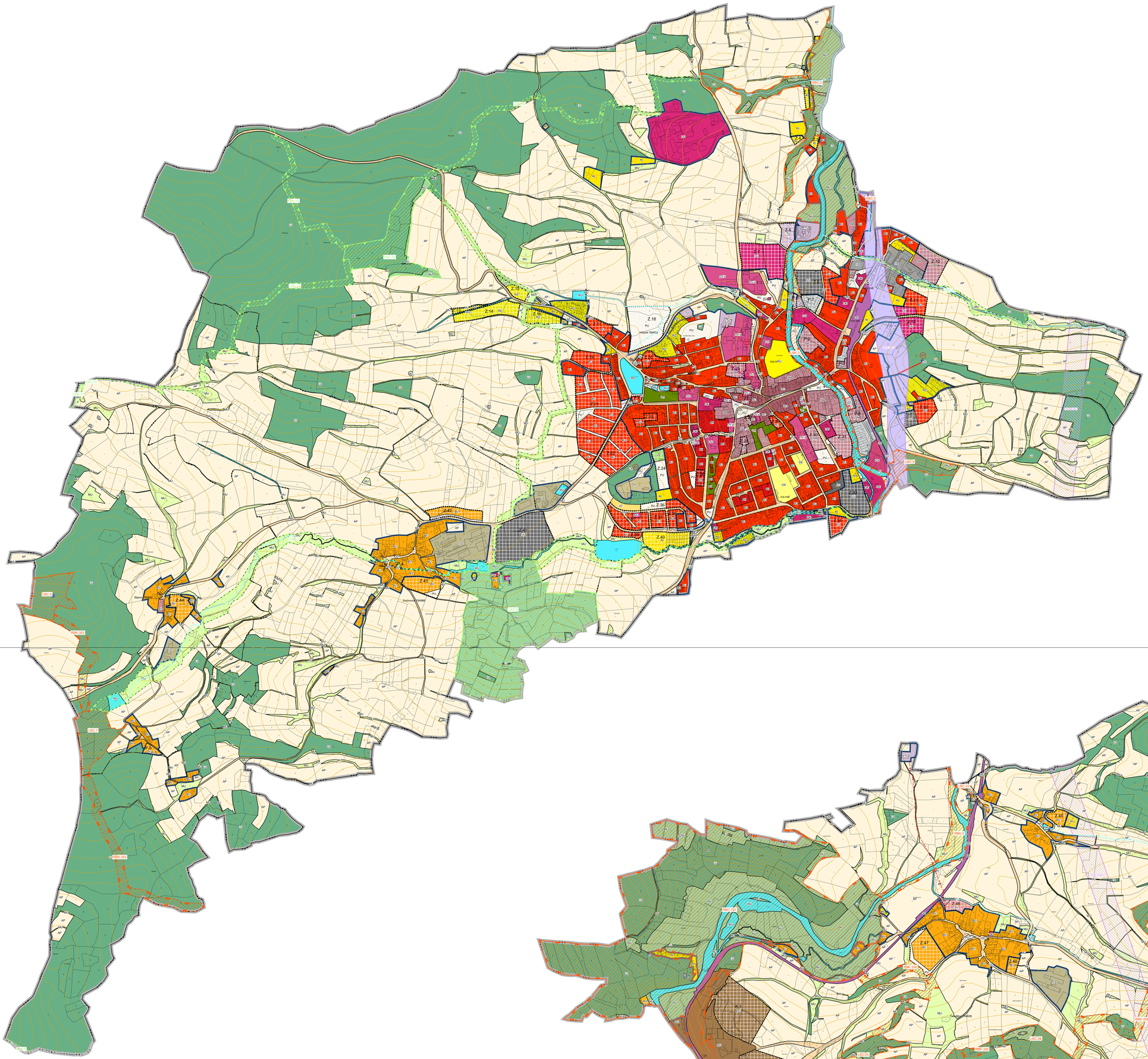

LEGENDA

PLOCHY S ROZDÍLNÝM ZPŮSOBEM VYUŽITÍM ÚZEMÍ

PLOCHY STABILIZOVANÉ	PLOCHY ZMĚN	
BI		BYDLENÍ VŠEOBECNÉ
BV		BYDLENÍ VENKOVSKÉ
BH		BYDLENÍ HROMADNÉ
RU		REKREACE VŠEOBECNÁ
RI	RI	REKREACE INDIVIDUÁLNÍ
RZ	RZ	REKREACE - ZAHRÁDKÁŘSKÉ OSADY
RH		REKREACE HROMADNÁ - REKREAČNÍ AREÁLY
OK	OK	OBČANSKÉ VYBAVENÍ VŠEOBECNÉ
OV		OBČANSKÉ VYBAVENÍ VEŘEJNÉ
OVP		OBČANSKÉ VYBAVENÍ VEŘEJNÉ - sociální služby a péče o rodinu
OVŠ		OBČANSKÉ VYBAVENÍ VEŘEJNÉ - vzdělání a výchova
OVZ		OBČANSKÉ VYBAVENÍ VEŘEJNÉ - veřejná správa
OKM		OBČANSKÉ VYBAVENÍ KOMERČNÍ
OS		OBČANSKÉ VYBAVENÍ - SPORT
OH		OBČANSKÉ VYBAVENÍ - HŘBITOVY
OKJ		OBČANSKÉ VYBAVENÍ JINÉ
PU	PU	VEŘEJNÁ PROSTRANSTVÍ VŠEOBECNÁ
ZS		ZELEŇ - PARKY A PARKOVĚ UPRAVENÉ PLOCHY
	ZZ	ZELEŇ - ZAHRADY A SADY
SV	SV	SMÍŠENÉ OBYTNÉ VENKOVSKÉ
SM		SMÍŠENÉ OBYTNÉ CENTRÁLNÍ
SMI	SMI	SMÍŠENÉ OBYTNÉ MĚSTSKÉ
DS	DS	DOPRAVA SILNIČNÍ
DD		DOPRAVA DRÁŽNÍ
TI	TI	TECHNICKÁ INFRASTRUKTURA VŠEOBECNÁ
TO		NAKLÁDÁNÍ S ODPADY
VR	VR	VÝROBA VŠEOBECNÁ
VS		SKLADOVÉ AREÁLY
VZ		VÝROBA ZEMĚDĚLSKÁ A LESNICKÁ
VD		VÝROBA DROBNÁ A SLUŽBY
WU		VODNÍ A VODOHOSPODÁŘSKÉ VŠEOBECNÉ
AP		POLE A TRVALÉ TRAVNÍ POROSTY
AT		TRVALÉ KULTURY
XL		LESNÍ VŠEOBECNÉ
XS		LESNÍ JINÉ
NZ		PŘÍRODNÍ VŠEOBECNÉ
MU		SMÍŠENÉ NEZASTAVĚNÉHO ÚZEMÍ VŠEOBECNÉ
DOL	DOL	TĚŽBA NEROSTŮ VŠEOBECNÁ

VYMEZUJÍCÍ HRANICE

- ŘEŠENÉ ÚZEMÍ
- ZASTAVĚNÉ ÚZEMÍ
- P.1 — PLOCHA PŘESTAVBY
- Z.1 — ZASTAVITELNÁ PLOCHA
- K.1 — PLOCHA ZMĚNY V KRAJINĚ

ÚSES A OCHRANA ŽIVOTNÍHO PROSTŘEDÍ

- LOKÁLNÍ BIOCENTRUM
- REGIONÁLNÍ BIOCENTRUM
- LOKÁLNÍ BIOKORIDOR
- REGIONÁLNÍ BIOKORIDOR
- LBC 1260 — LBC 1260 — OZNAČENÍ PRVKU

INFORMATIVNÍ ÚDAJE

- KATASTRÁLNÍ ÚZEMÍ
- HRANICE OKRESU
- VRSTEVNICE

ÚPLNÉ ZNĚNÍ ÚP VOLYNĚ PO ZMĚNĚ č. 7

HLAVNÍ VÝKRES

PROJEKTOVÝ ATELIÉR AD s.r.o.
ING. ARCH. JAROSLAV DANĚK
HUSOVA 4, Č. BUDĚJOVICE, 370 01, TEL.: 387 312 513, 605 277 998
www.atelierad.cz, atelierad@atelierad.cz, IČ 25194771, DIČ CZ25194771

RAŽITKA A PODPISY:

ZPRACOVATEL:	ING. ARCH. DOMINIK DANĚK	
KRESLIL:	ING. ARCH. DOMINIK DANĚK	
ČÍSLO ZAKÁZKY:	18_2023	ČÍSLO VÝKRESU: 2a
DATUM:	DUBEN 2024	ČÍSLO PARÉ: 1
MĚŘÍTKO:	1 : 5 000	

ZÁZNAM O ÚČINNOSTI

SPRÁVNÍ ORGÁN, KTERÝ POSLEDNÍ ZMĚNU ÚP VYDAL:	ZASTUPITELSTVO MĚSTA VOLYNĚ
POŘADOVÉ ČÍSLO POSLEDNÍ ZMĚNY ÚP:	7
DATUM NABYTÍ ÚČINNOSTI POSLEDNÍ ZMĚNY ÚP:	10.5.2024

JMÉNA A PŘÍJMENÍ, FUNKCE A PODPIS OPRÁVNĚNÉ ÚŘEDNÍ OSOBY POŘIZOVATELE, OTISK ÚŘEDNÍHO RAŽÍTKA:

Ing. Martin Červený
starosta města

Ing. arch. Radek Boček
vedoucí zajišťující správní kvalifikačních požadavků

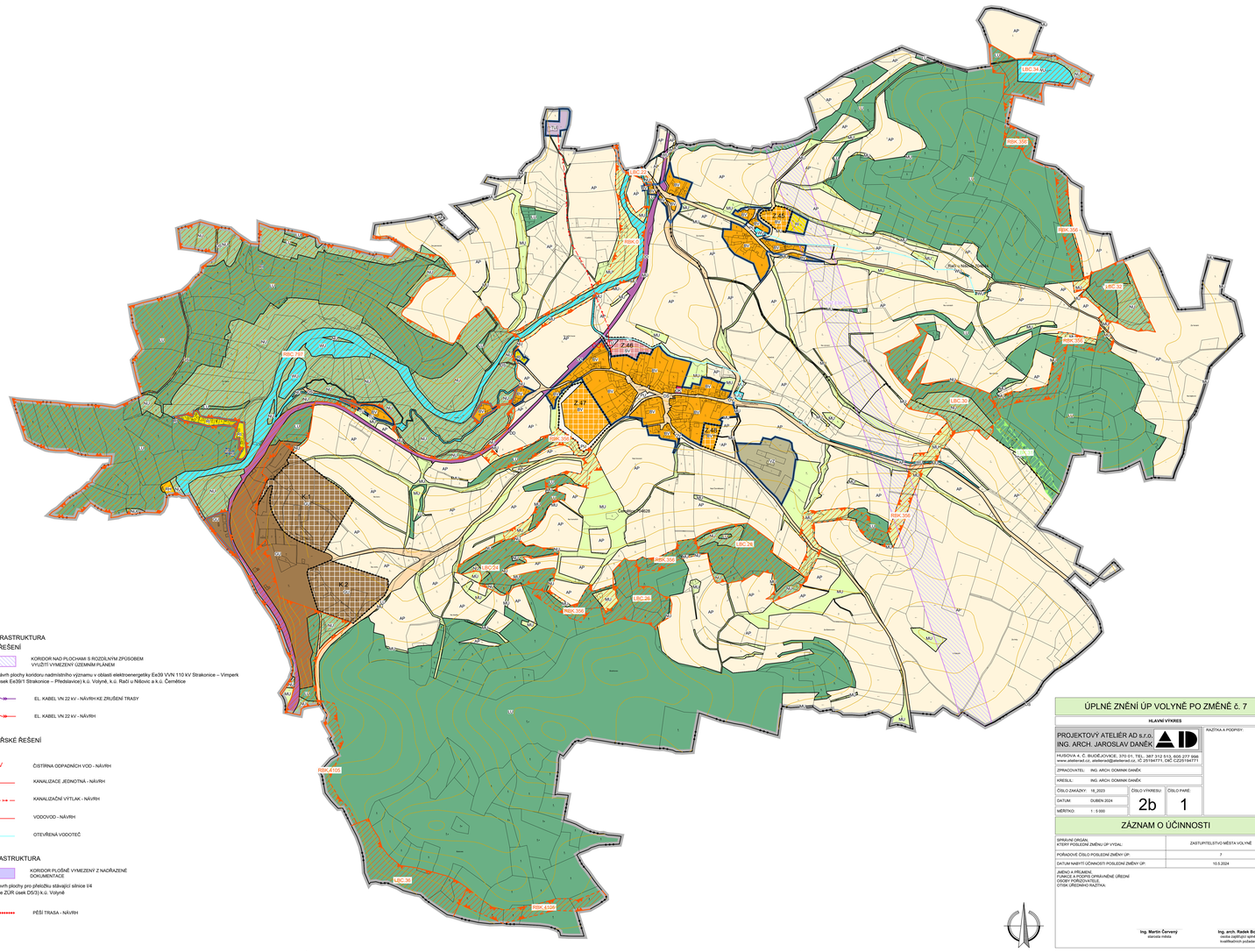

TECHNICKÁ INFRASTRUKTURA

ENERGETICKÉ ŘEŠENÍ

- KORIDOR NAD PLOCHAMI S ROZDÍLNÝM ZPŮSOBEM VYUŽITÍ VYMEZENÝ ÚZEMNÍM PLÁNEM
- OPZ.E39/1 — Návrh plochy koridoru nadmístního významu v oblasti elektroenergetiky Ee39 VVN 110 kV Strakonice – Vimperk (úsek Ee39/1 Strakonice – Předslavice) k.ú. Volyně, k.ú. Račí u Nišovic a k.ú. Černětice
- EL. KABEL VN 22 kV - NÁVRH KE ZRUŠENÍ TRASY
- EL. KABEL VN 22 kV - NÁVRH

VODOHOSPODÁŘSKÉ ŘEŠENÍ

- ČOV — ČISTÍRNA ODPADNÍCH VOD - NÁVRH
- KANALIZACE JEDNOTNÁ - NÁVRH
- KANALIZAČNÍ VÝTLAK - NÁVRH
- VODOVOD - NÁVRH
- OTEVŘENÁ VODOTEČ

DOPRAVNÍ INFRASTRUKTURA

- KORIDOR PLOŠNĚ VYMEZENÝ Z NADŘAZENÉ DOKUMENTACE
- OPZ.DS3 — Návrh plochy pro přeložku stávající silnice I/4 (dle ZÚR úsek DS(3) k.ú. Volyně
- PĚŠÍ TRASA - NÁVRH

ÚPLNÉ ZNĚNÍ ÚP VOLYNĚ PO ZMĚNĚ č. 7

HLAVNÍ VÝKRES

PROJEKTOVÝ ATELIÉR AD s.r.o.
ING. ARCH. JAROSLAV DANĚK
HUSOVA 4, Č. BUDĚJOVICE, 370 01, TEL.: 387 312 513, 605 277 998
www.atelierad.cz, atelierad@atelierad.cz, IČ 25194771, DIČ CZ25194771

RAŽITKA A PODPISY:

ZPRACOVATEL:	ING. ARCH. DOMINIK DANĚK	
KRESLIL:	ING. ARCH. DOMINIK DANĚK	
ČÍSLO ZAKÁZKY:	18_2023	ČÍSLO VÝKRESU: 2b
DATUM:	DUBEN 2024	ČÍSLO PARÉ: 1
MĚŘÍTKO:	1 : 5 000	

ZÁZNAM O ÚČINNOSTI

SPRÁVNÍ ORGÁN, KTERÝ POSLEDNÍ ZMĚNU ÚP VYDAL:	ZASTUPITELSTVO MĚSTA VOLYNĚ
POŘADOVÉ ČÍSLO POSLEDNÍ ZMĚNY ÚP:	7
DATUM NABYTÍ ÚČINNOSTI POSLEDNÍ ZMĚNY ÚP:	10.5.2024

JMÉNA A PŘÍJMENÍ, FUNKCE A PODPIS OPRÁVNĚNÉ ÚŘEDNÍ OSOBY POŘIZOVATELE, OTISK ÚŘEDNÍHO RAŽÍTKA:

Ing. Martin Červený
starosta města

Ing. arch. Radek Boček
vedoucí zajišťující správní kvalifikačních požadavků