ÚPLNÉ ZNĚNÍ ÚP VOLYNĚ PO ZMĚNĚ č. 7

k.ú. Volyně, Černětice, Starov, Račí u Nišovic a Zechovice

VÝKRES VEŘEJNĚ PROSPĚŠNÝCH STAVEB, OPATŘENÍ A ASANACÍ

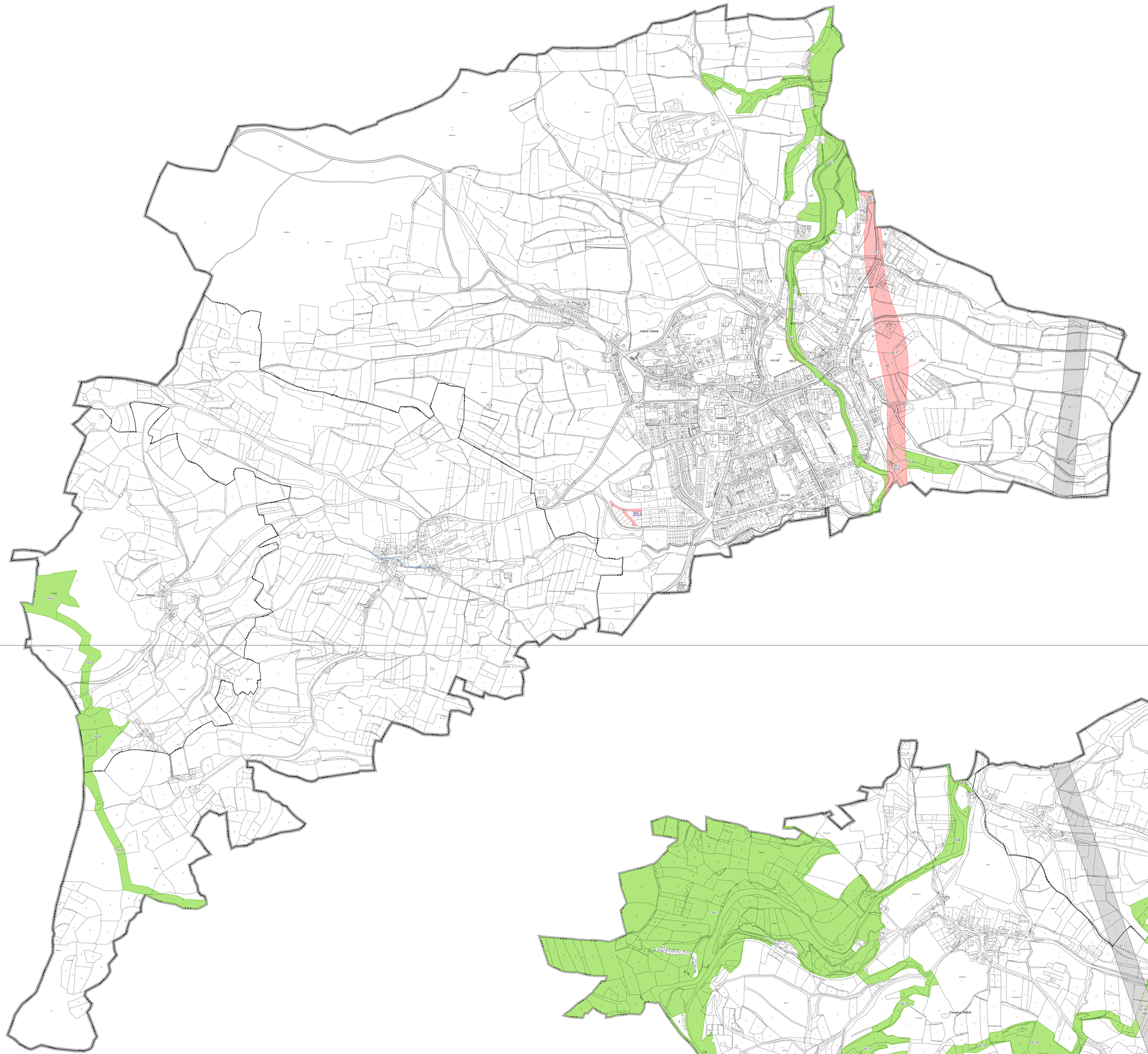

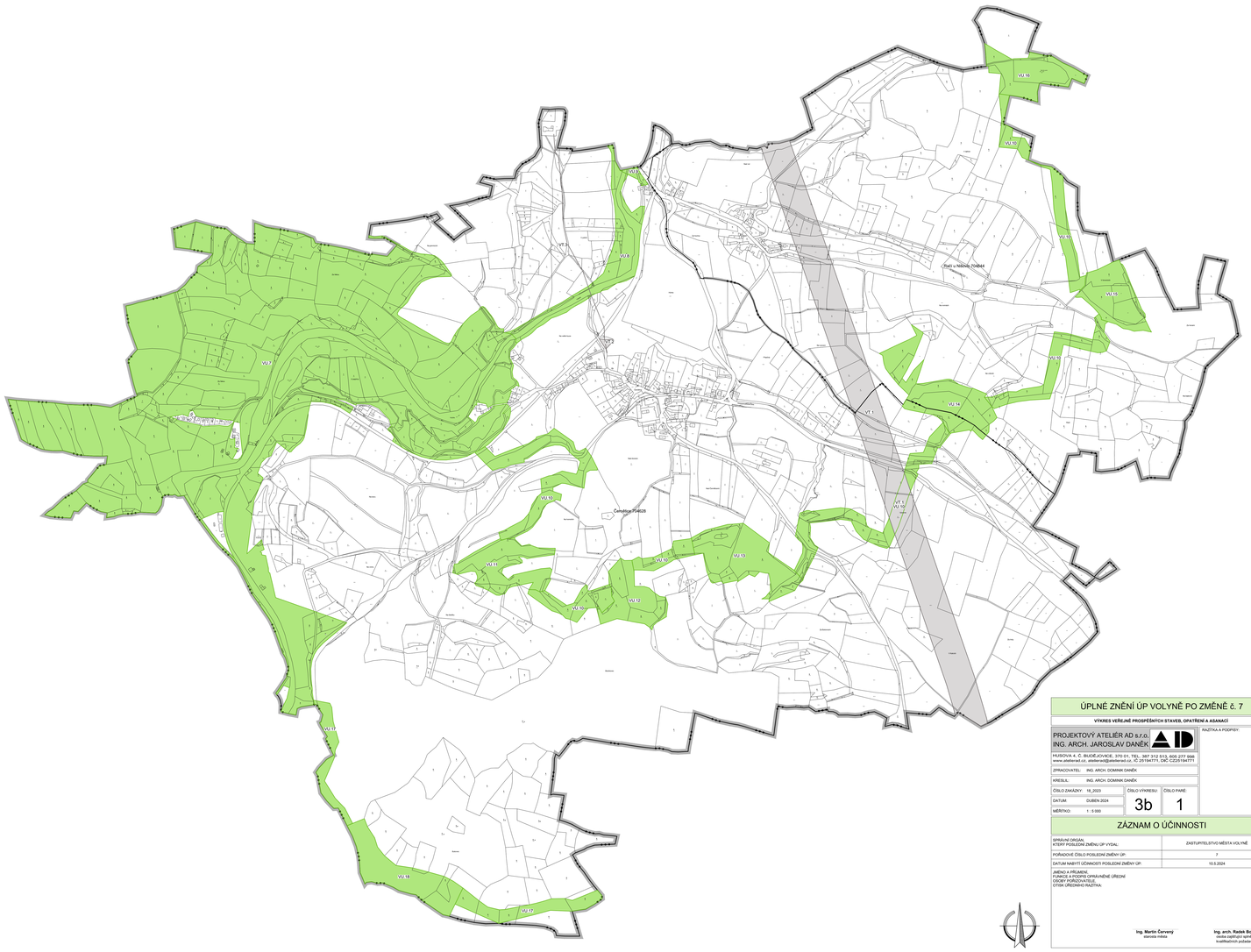

VEŘEJNĚ PROSPĚŠNÉ STAVBY DOPRAVNÍ A TECHNICKÉ INFRASTRUKTURY

Dopravní infrastruktura

- VD.1 Návrh plochy pro přeložku stávající silnice II/4 (dle ZÚR úsek D5/3) k.ú. Volyně
- VD.2 Návrh plochy pro pěší trasu - k.ú. Volyně
- VD.3 Návrh plochy pro pěší trasu - k.ú. Volyně
- VD.4 Návrh plochy pro dopravní obsluhu v jihozápadní části města Volyně

Technická infrastruktura

- VT.1 Návrh plochy koridoru nadmístního významu v oblasti elektroenergetiky Ee39 VVN 110 kV Strakonice – Vimperk (úsek Ee39/1 Strakonice – Předslavice) k.ú. Volyně, k.ú. Račí u Nišovic a k.ú. Černětice
- VT.2 Návrh plochy pro čistírnu odpadních vod - Černětice
- VT.3 Návrh plochy kanalizace - varianta - Černětice
- VT.4 Návrh trasy kanalizace - Volyně
- VT.5 Návrh trasy vodovodu - Volyně
- VT.6 Návrh trasy vodovodu - Volyně
- VT.7 Návrh trasy vodovodu - Volyně

Protipovodňová opatření

- VK.1 Protipovodňové opatření

Občanská vybavenost

- PO.1 Občanská vybavenost ve prospěch Města Volyně

VEŘEJNĚ PROSPĚŠNÉ OPATŘENÍ

ÚSES

- VU.1 Regionální biocentrum RBC.0
- VU.2 Lokální biokoridor LBK.3
- VU.3 Lokální biocentrum LBC.3
- VU.4 Lokální biocentrum LBC.9
- VU.5 Regionální biokoridor RBK.353
- VU.6 Lokální biocentrum LBC.7
- VU.7 Regionální biocentrum RBC.797
- VU.8 Regionální biokoridor RBK.0
- VU.9 Lokální biocentrum LBC.22
- VU.10 Regionální biokoridor RBK.356
- VU.11 Lokální biocentrum LBC.24
- VU.12 Lokální biocentrum LBC.26
- VU.13 Lokální biocentrum LBC.28
- VU.14 Lokální biocentrum LBC.30
- VU.15 Lokální biocentrum LBC.32
- VU.16 Lokální biocentrum LBC.34
- VU.17 Regionální biokoridor RBK.4105
- VU.18 Lokální biocentrum LBC.36

VYMEZUJÍCÍ HRANICE

- ŘEŠENÉHO ÚZEMÍ
- HRANICE KATASTRÁLNÍHO ÚZEMÍ
- VD — VPS DOPRAVNÍ INFRASTRUKTURY S MOŽNOSTÍ VYVLASTNĚNÍ
- VD — VPS DOPRAVNÍ INFRASTRUKTURY VYJÁDŘENÁ LINIOVĚ
- VT — VPS TECHNICKÉ INFRASTRUKTURY S MOŽNOSTÍ VYVLASTNĚNÍ
- VT — VPS TECHNICKÉ INFRASTRUKTURY VYJÁDŘENÁ LINIOVĚ
- VK — VPS / VPO PRO SNÍŽOVÁNÍ OHROŽENÍ V ÚZEMÍ POVODNĚMI A JINÝMI PŘÍRODNÍMI KATASTROFAMI S MOŽNOSTÍ VYVLASTNĚNÍ
- VU — VPO PRO ZALOŽENÍ PRVKŮ ÚZEMNÍHO SYSTÉMU EKOLOGICKÉ STABILITY S MOŽNOSTÍ VYVLASTNĚNÍ
- PO — VPS OBČANSKÉHO VYBAVENÍ S MOŽNOSTÍ UPLATNĚNÍ PŘEDKUPNÍHO PRÁVA

ÚPLNÉ ZNĚNÍ ÚP VOLYNĚ PO ZMĚNĚ č. 7

VÝKRES VEŘEJNĚ PROSPĚŠNÝCH STAVEB, OPATŘENÍ A ASANACÍ

PROJEKTOVÝ ATELIÉR AD s.r.o.
ING. ARCH. JAROSLAV DANĚK
HUSOVA 4, Č. BUDĚJOVICE, 370 01, TEL.: 387 312 513, 605 277 998
www.atelierad.cz, atelierad@atelierad.cz, IČ 25194771, DIČ CZ25194771

RAŽÍTKA A PODPISY:

ZPRACOVATEL:	ING. ARCH. DOMINIK DANĚK
KRESLIL:	ING. ARCH. DOMINIK DANĚK
ČÍSLO ZAKÁZKY:	18_2023
DATUM:	DUBEN 2024
MĚŘÍTKO:	1 : 5 000
ČÍSLO VÝKRESU:	3a
ČÍSLO PARÉ:	1

ZÁZNAM O ÚČINNOSTI

SPRÁVNÍ ORGÁN, KTERÝ POSLEDNÍ ZMĚNU ÚP VYDAL:	ZASTUPITELSTVO MĚSTA VOLYNĚ
POŘADOVÉ ČÍSLO POSLEDNÍ ZMĚNY ÚP:	7
DATUM NABYTÍ ÚČINNOSTI POSLEDNÍ ZMĚNY ÚP:	10.5.2024

JMÉNA A PŘÍJMENÍ, FUNKCE A PODPIS OPRÁVNĚNÉ ÚŘEDNÍ OSOBY POŘIZOVATELE, OTISK ÚŘEDNÍHO RAŽÍTKA:

Ing. Martin Červený
starosta města

Ing. arch. Radek Boček
osoba zajišťující výkon kvalifikovaných požadavků

ÚPLNÉ ZNĚNÍ ÚP VOLYNĚ PO ZMĚNĚ č. 7

VÝKRES VEŘEJNĚ PROSPĚŠNÝCH STAVEB, OPATŘENÍ A ASANACÍ

PROJEKTOVÝ ATELIÉR AD s.r.o.
ING. ARCH. JAROSLAV DANĚK
HUSOVA 4, Č. BUDĚJOVICE, 370 01, TEL.: 387 312 513, 605 277 998
www.atelierad.cz, atelierad@atelierad.cz, IČ 25194771, DIČ CZ25194771

RAŽÍTKA A PODPISY:

ZPRACOVATEL:	ING. ARCH. DOMINIK DANĚK
KRESLIL:	ING. ARCH. DOMINIK DANĚK
ČÍSLO ZAKÁZKY:	18_2023
DATUM:	DUBEN 2024
MĚŘÍTKO:	1 : 5 000
ČÍSLO VÝKRESU:	3b
ČÍSLO PARÉ:	1

ZÁZNAM O ÚČINNOSTI

SPRÁVNÍ ORGÁN, KTERÝ POSLEDNÍ ZMĚNU ÚP VYDAL:	ZASTUPITELSTVO MĚSTA VOLYNĚ
POŘADOVÉ ČÍSLO POSLEDNÍ ZMĚNY ÚP:	7
DATUM NABYTÍ ÚČINNOSTI POSLEDNÍ ZMĚNY ÚP:	10.5.2024

JMÉNA A PŘÍJMENÍ, FUNKCE A PODPIS OPRÁVNĚNÉ ÚŘEDNÍ OSOBY POŘIZOVATELE, OTISK ÚŘEDNÍHO RAŽÍTKA:

Ing. Martin Červený
starosta města

Ing. arch. Radek Boček
osoba zajišťující výkon kvalifikovaných požadavků