Úplné znění územního plánu VOLYNĚ po změně č. 7

k.ú. Volyně, Černětice, Starov, Račí u Nišovic a Zechovice

KOORDINAČNÍ VÝKRES

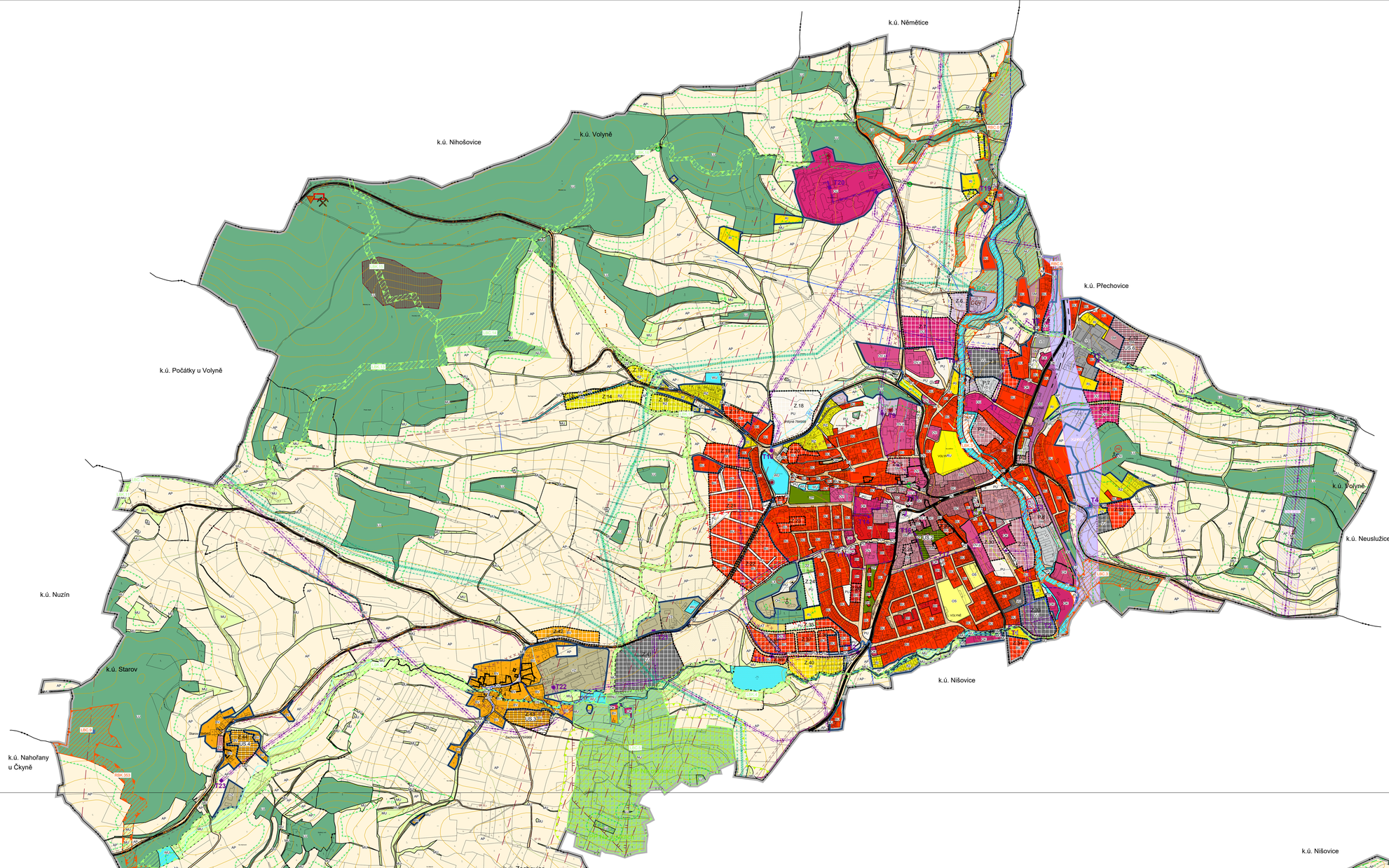

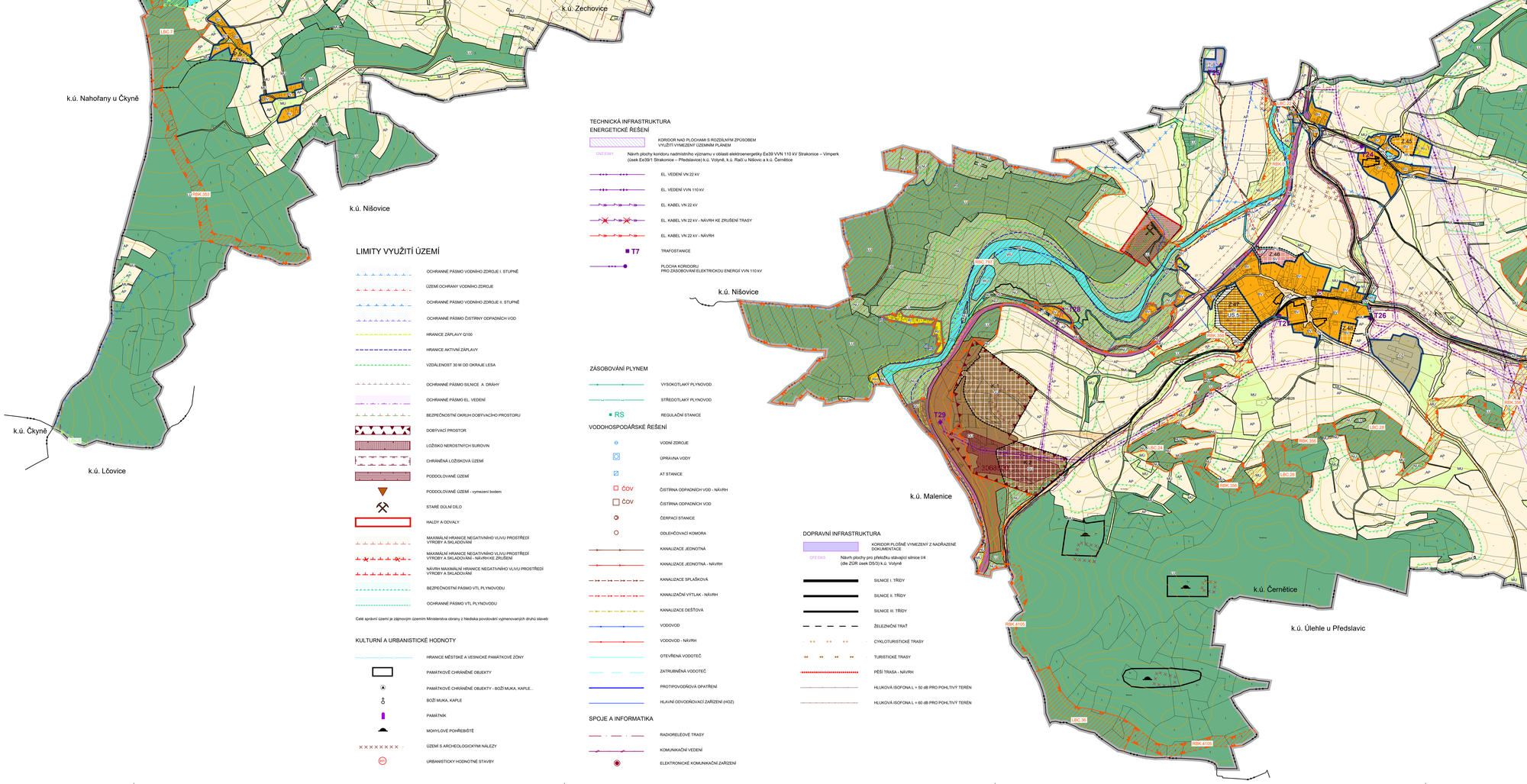

LEGENDA

PLOCHY S ROZDÍLNÝM ZPŮSOBEM VYUŽITÍM ÚZEMÍ

PLOCHY STABILIZOVANÉ	PLOCHY ZMĚN	
BI	Z	BYDLENÍ VŠEOBECNÉ
BV	Z	BYDLENÍ VENKOVSKÉ
BH	Z	BYDLENÍ HROMADNÉ
RU		REKREACE VŠEOBECNÁ
RI	Z	REKREACE INDIVIDUÁLNÍ
RZ	Z	REKREACE - ZAHRÁDKÁŘSKÉ OSADY
RH		REKREACE HROMADNÁ - REKREAČNÍ AREÁLY
OK	Z	OBČANSKÉ VYBAVENÍ VŠEOBECNÉ
OV		OBČANSKÉ VYBAVENÍ VEŘEJNÉ
OVZ		OBČANSKÉ VYBAVENÍ VEŘEJNÉ - sociální služby a péče o rodinu
OVŠ		OBČANSKÉ VYBAVENÍ VEŘEJNÉ - vzdělání a výchova
OVS		OBČANSKÉ VYBAVENÍ VEŘEJNÉ - veřejná správa
OM		OBČANSKÉ VYBAVENÍ KOMERČNÍ
OS		OBČANSKÉ VYBAVENÍ - SPORT
OH		OBČANSKÉ VYBAVENÍ - HŘBITOVY
OX		OBČANSKÉ VYBAVENÍ JINÉ
PU	PU	VEŘEJNÁ PROSTRANSTVÍ VŠEOBECNÁ
NZ		ZELEŇ - PARKY A PARKOVĚ UPRAVENÉ PLOCHY
	ZS	ZELEŇ - ZAHRADY A SADY
SV	SV	SMÍŠENÉ OBYTNÉ VENKOVSKÉ
SC		SMÍŠENÉ OBYTNÉ CENTRÁLNÍ
SM	SM	SMÍŠENÉ OBYTNÉ MĚSTSKÉ
DS	DS	DOPRAVA SILNIČNÍ
DD		DOPRAVA DRÁŽNÍ
TI	TI	TECHNICKÁ INFRASTRUKTURA VŠEOBECNÁ
TO		NAKLÁDÁNÍ S ODPADY
VE	VE	VÝROBA VŠEOBECNÁ
VS		SKLADOVÉ AREÁLY
VZ		VÝROBA ZEMĚDĚLSKÁ A LESNICKÁ
VD		VÝROBA DROBNÁ A SLUŽBY
WU		VODNÍ A VODOHOSPODÁŘSKÉ VŠEOBECNÉ
AP		POLE A TRVALÉ TRAVNÍ POROSTY
AT		TRVALÉ KULTURY
XL		LESNÍ VŠEOBECNÉ
XO		LESNÍ JINÉ
NV		PŘÍRODNÍ VŠEOBECNÉ
MU		SMÍŠENÉ NEZASTAVĚNÉHO ÚZEMÍ VŠEOBECNÉ
DOL	DOL	TĚŽBA NEROSTŮ VŠEOBECNÁ

VYMEZUJÍCÍ HRANICE

- ŘEŠENÉ ÚZEMÍ
- ZASTAVĚNÉ ÚZEMÍ
- P.1 PLOCHA PŘESTAVBY
- Z.1 ZASTAVITELNÁ PLOCHA
- K.1 PLOCHA ZMĚNY V KRAJINĚ
- US.5 PLOCHY A KORIDORY PODMÍNĚNÉ ZPRACOVÁNÍM ÚZEMNÍ STUDIE

ÚSES A OCHRANA ŽIVOTNÍHO PROSTŘEDÍ

- LOKÁLNÍ BIOCENTRUM
- REGIONÁLNÍ BIOCENTRUM
- LOKÁLNÍ BIOKORIDOR
- REGIONÁLNÍ BIOKORIDOR
- LBC 1260 — OZNAČENÍ PRVKU
- IP D / IP M — INTERAKČNÍ PRVEK
- OCHRANNÉ PÁSMO PŘÍRODNÍ PAMÁTKY
- PŘÍRODNÍ PAMÁTKA
- PAMÁTNÝ STROM

INFORMATIVNÍ ÚDAJE

- KATASTRÁLNÍ ÚZEMÍ
- HRANICE OKRESU
- VRSTEVNICE
- HYDROLOGICKÉ ČLENĚNÍ
- BIOCHORY
- HRANICE POVODNĚ 2002
- MOKŘADY

TECHNICKÁ INFRASTRUKTURA

ENERGETICKÉ ŘEŠENÍ

- KORIDOR NAD PLOCHAMI S ROZDÍLNÝM ZPŮSOBEM VYUŽITÍ VYMEZENÝ ÚZEMNÍM PLÁNEM
- OKZ-E39/1 — Návrh plochy koridoru nadmístního významu v oblasti elektroenergetiky Ee39 VVN 110 kV Strakonice – Vimperk (úsek Ee39/1 Strakonice – Předslavice) k.ú. Volyně, k.ú. Račí u Nišovic a k.ú. Černětice
- EL. VEDENÍ VN 22 kV
- EL. VEDENÍ VVN 110 kV
- EL. KABEL VN 22 kV
- EL. KABEL VN 22 kV - NÁVRH KE ZRUŠENÍ TRASY
- EL. KABEL VN 22 kV - NÁVRH
- T7 — TRAFOSTANICE
- PLOCHA KORIDORU PRO ZÁSOBOVÁNÍ ELEKTRICKOU ENERGIÍ VVN 110 kV

ZÁSOBOVÁNÍ PLYNEM

- VYSOKOTLAKÝ PLYNOVOD
- STŘEDOTLAKÝ PLYNOVOD
- RS — REGULAČNÍ STANICE

VODOHOSPODÁŘSKÉ ŘEŠENÍ

- VODNÍ ZDROJE
- ÚPRAVNA VODY
- AT STANICE
- ČOV — ČISTÍRNA ODPADNÍCH VOD - NÁVRH
- ČOV — ČISTÍRNA ODPADNÍCH VOD
- ČERPACÍ STANICE
- ODLEHČOVACÍ KOMORA
- KANALIZACE JEDNOTNÁ
- KANALIZACE JEDNOTNÁ - NÁVRH
- KANALIZACE SPLAŠKOVÁ
- KANALIZAČNÍ VÝTLAK - NÁVRH
- KANALIZACE DEŠŤOVÁ
- VODOVOD
- VODOVOD - NÁVRH
- OTEVŘENÁ VODOTEČ
- ZATRUBNĚNÁ VODOTEČ
- PROTIPOVODŇOVÁ OPATŘENÍ
- HLAVNÍ ODVODŇOVACÍ ZAŘÍZENÍ (HOZ)

SPOJE A INFORMATIKA

- RADIORELÉOVÉ TRASY
- KOMUNIKAČNÍ VEDENÍ
- ELEKTRONICKÉ KOMUNIKAČNÍ ZAŘÍZENÍ

DOPRAVNÍ INFRASTRUKTURA

- KORIDOR PLOŠNĚ VYMEZENÝ Z NADŘAZENÉ DOKUMENTACE
- OPZ-DS/3 — Návrh plochy pro přeložku stávající silnice I/4 (dle ZÚR úsek DS/3) k.ú. Volyně
- SILNICE I. TŘÍDY
- SILNICE II. TŘÍDY
- SILNICE III. TŘÍDY
- ŽELEZNIČNÍ TRAŤ
- CYKLOTURISTICKÉ TRASY
- TURISTICKÉ TRASY
- PĚŠÍ TRASA - NÁVRH
- HLUKOVÁ ISOFÓNA L = 50 dB PRO POHLTIVÝ TERÉN
- HLUKOVÁ ISOFÓNA L = 60 dB PRO POHLTIVÝ TERÉN

LIMITY VYUŽITÍ ÚZEMÍ

- OCHRANNÉ PÁSMO VODNÍHO ZDROJE I. STUPNĚ
- ÚZEMÍ OCHRANY VODNÍHO ZDROJE
- OCHRANNÉ PÁSMO VODNÍHO ZDROJE II. STUPNĚ
- OCHRANNÉ PÁSMO ČISTÍRNY ODPADNÍCH VOD
- HRANICE ZÁPLAVY Q100
- HRANICE AKTIVNÍ ZÁPLAVY
- VZDÁLENOST 30 M OD OKRAJE LESA
- OCHRANNÉ PÁSMO SILNICE A DRÁHY
- OCHRANNÉ PÁSMO EL. VEDENÍ
- BEZPEČNOSTNÍ OKRUH DOBÍVACÍHO PROSTORU
- DOBÍVACÍ PROSTOR
- LOŽISKO NEROSTNÝCH SUROVIN
- CHRÁNĚNÁ LOŽISKOVÁ ÚZEMÍ
- PODDOLOVANÉ ÚZEMÍ
- PODDOLOVANÉ ÚZEMÍ - vymezení bodem
- STARÉ DŮLNÍ DÍLO
- HALDY A ODVALY
- MAXIMÁLNÍ HRANICE NEGATIVNÍHO VLIVU PROSTŘEDÍ VÝROBY A SKLADOVÁNÍ
- MAXIMÁLNÍ HRANICE NEGATIVNÍHO VLIVU PROSTŘEDÍ VÝROBY A SKLADOVÁNÍ - NÁVRH KE ZRUŠENÍ
- NÁVRH MAXIMÁLNÍ HRANICE NEGATIVNÍHO VLIVU PROSTŘEDÍ VÝROBY A SKLADOVÁNÍ
- BEZPEČNOSTNÍ PÁSMO VTL PLYNOVODU
- OCHRANNÉ PÁSMO VTL PLYNOVODU

Celé správní území je zájmovým územím Ministerstva obrany z hlediska povolování výjmenovaných druhů staveb

KULTURNÍ A URBANISTICKÉ HODNOTY

- HRANICE MĚSTSKÉ A VESNICKÉ PAMÁTKOVÉ ZÓNY
- PAMÁTKOVĚ CHRÁNĚNÉ OBJEKTY
- PAMÁTKOVĚ CHRÁNĚNÉ OBJEKTY - BOŽÍ MUKA, KAPLE...
- BOŽÍ MUKA, KAPLE
- PAMÁTNÍK
- MOHYLOVÉ POHŘEBIŠTĚ
- ÚZEMÍ S ARCHEOLOGICKÝMI NÁLEZY
- UH — URBANISTICKY HODNOTNÉ STAVBY

ÚPLNÉ ZNĚNÍ ÚP VOLYNĚ PO ZMĚNĚ č. 7

KOORDINAČNÍ VÝKRES

PROJEKTOVÝ ATELIÉR AD s.r.o.
ING. ARCH. JAROSLAV DANĚK
HUSOVA 4, Č. BUDĚJOVICE, 370 01, TEL.: 387 312 513, 605 277 998
www.atelierad.cz, atelierad@atelierad.cz, IČ 25194771, DIČ CZ25194771

RAŽITKA A PODPISY:

ZPRACOVATEL:	ING. ARCH. DOMINIK DANĚK
KRESLIL:	ING. ARCH. DOMINIK DANĚK
ČÍSLO ZAKÁZKY:	18_2023
DATUM:	DUBEN 2024
MĚŘÍTKO:	1 : 5 000
ČÍSLO VÝKRESU:	4a
ČÍSLO PARÉ:	1

ZÁZNAM O ÚČINNOSTI

SPRÁVNÍ ORGÁN, KTERÝ POSLEDNÍ ZMĚNU ÚP VYDAL:	ZASTUPITELSTVO MĚSTA VOLYNĚ
POŘADOVÉ ČÍSLO POSLEDNÍ ZMĚNY ÚP:	7
DATUM NABYTÍ ÚČINNOSTI POSLEDNÍ ZMĚNY ÚP:	10.5.2024
JMÉNO A PŘÍJMENÍ, FUNKCE A PODPIS OPRÁVNĚNÉ ÚŘEDNÍ OSOBY POŘIZOVATELE, OTISK ÚŘEDNÍHO RAŽÍTKA:	Ing. Martin Červený, starosta města Ing. arch. Radek Boček, vedoucí zajišťující výkon kvalifikovaných podpisů

ÚPLNÉ ZNĚNÍ ÚP VOLYNĚ PO ZMĚNĚ č. 7

KOORDINAČNÍ VÝKRES

PROJEKTOVÝ ATELIÉR AD s.r.o.
ING. ARCH. JAROSLAV DANĚK
HUSOVA 4, Č. BUDĚJOVICE, 370 01, TEL.: 387 312 513, 605 277 998
www.atelierad.cz, atelierad@atelierad.cz, IČ 25194771, DIČ CZ25194771

RAŽITKA A PODPISY:

ZPRACOVATEL:	ING. ARCH. DOMINIK DANĚK
KRESLIL:	ING. ARCH. DOMINIK DANĚK
ČÍSLO ZAKÁZKY:	18_2023
DATUM:	DUBEN 2024
MĚŘÍTKO:	1 : 5 000
ČÍSLO VÝKRESU:	4b
ČÍSLO PARÉ:	1

ZÁZNAM O ÚČINNOSTI

SPRÁVNÍ ORGÁN, KTERÝ POSLEDNÍ ZMĚNU ÚP VYDAL:	ZASTUPITELSTVO MĚSTA VOLYNĚ
POŘADOVÉ ČÍSLO POSLEDNÍ ZMĚNY ÚP:	7
DATUM NABYTÍ ÚČINNOSTI POSLEDNÍ ZMĚNY ÚP:	10.5.2024
JMÉNO A PŘÍJMENÍ, FUNKCE A PODPIS OPRÁVNĚNÉ ÚŘEDNÍ OSOBY POŘIZOVATELE, OTISK ÚŘEDNÍHO RAŽÍTKA:	Ing. Martin Červený, starosta města Ing. arch. Radek Boček, vedoucí zajišťující výkon kvalifikovaných podpisů