Územní plán Volyně

k.ú. Volyně, Černětice, Starov, Račí u Nišovic a Zechovice

HLAVNÍ VÝKRES

A

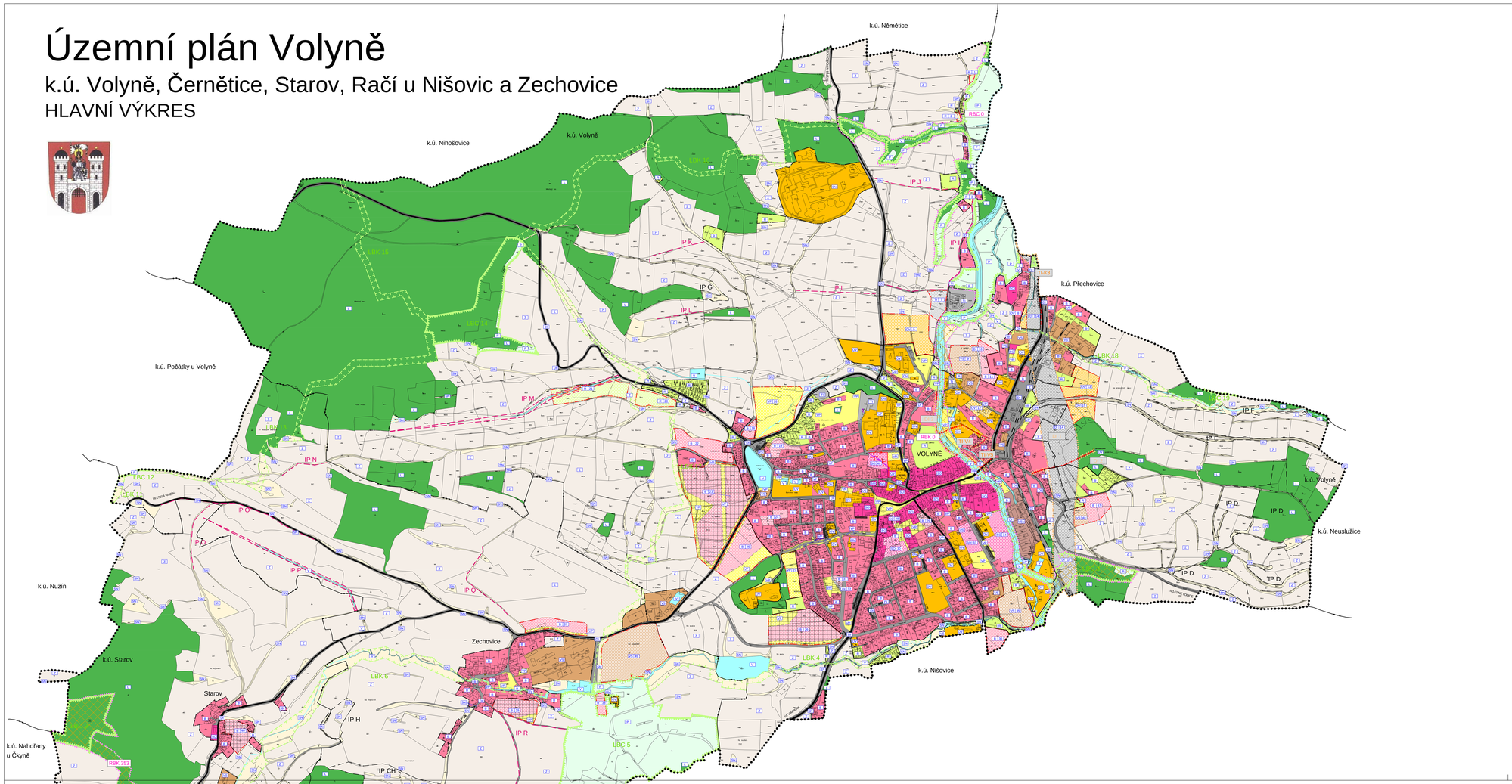

LEGENDA

PLOCHY S ROZDÍLNÝM VYUŽITÍM ÚZEMÍ

PLOCHY STABILIZOVANÉ	PLOCHY ZMĚN	
SM	SM	PLOCHY SMÍŠENÉ OBYTNÉ
B	B	PLOCHY BYDLENÍ
OV	OV	PLOCHY OBČANSKÉHO VYBAVENÍ
VD	VD	PLOCHY VÝROBY A SKLADOVÁNÍ
VS		PLOCHY VÝROBY A SKLADOVÁNÍ - skladování a drobná výroba
NT		PLOCHY TĚŽBY NEROSTŮ
TI	TI	PLOCHY TECHNICKÉ INFRASTRUKTURY
R	R	PLOCHY REKREACE
VP	VP	PLOCHY VEŘEJNÝCH PROSTRANSTVÍ
LE		PLOCHY LESNÍ
V		PLOCHY VODNÍ A VODOHOSPODÁŘSKÉ
Z		PLOCHY ZEMĚDĚLSKÉ
SN		PLOCHY SMÍŠENÉ NEZASTAVĚNÉHO ÚZEMÍ
P		PLOCHY PŘÍRODNÍ
DI	DI	PLOCHY DOPRAVNÍ INFRASTRUKTURY

VYMEZUJÍCÍ HRANICE

- HRANICE OKRESU
- HRANICE ŘEŠENÉHO ÚZEMÍ
- HRANICE KATASTRÁLNÍHO ÚZEMÍ
- HRANICE ZASTAVĚNÉHO ÚZEMÍ
- HRANICE ZASTAVITELNÝCH PLOCH
- PLOCHY, KTERÉ JE NUTNO ŘEŠIT ÚZEMNÍ STUDIÍ
- HRANICE PLOCH S ROZDÍLNÝM ZPŮSOBEM VYUŽITÍ

VEŘEJNĚ PROSPĚŠNÉ STAVBY

- HRANICE VEŘEJNĚ PROSPĚŠNÝCH STAVEB

NAVRŽENÉ VPS TECHNICKÉ INFRASTRUKTURY

TI-K1	Návrh plochy pro čistírnu odpadních vod - Černětice
TI-K2	Návrh trasy kanalizace - varianta - Černětice
TI-K3	Návrh trasy kanalizace - Volyně
TI-V4	Návrh trasy vodovodu - Volyně
TI-V5	Návrh trasy vodovodu - Volyně

NAVRŽENÉ VPS DOPRAVNÍ INFRASTRUKTURY

DI	Návrh plochy pro přeložku stávající silnice I/4 (dle ZÚR úsek DS/3) - k.ú. Volyně
DI	Návrh plochy pro pěší trasu - k.ú. Volyně
DI	Návrh plochy pro pěší trasu - k.ú. Volyně

VEŘEJNĚ PROSPĚŠNÁ OPATŘENÍ

- HRANICE VEŘEJNĚ PROSPĚŠNÝCH OPATŘENÍ

NAVRŽENÉ PLOCHY PRO ÚZEMNÍ SYSTÉM EKOLOGICKÉ STABILITY

RBC 0	Regionální biocentrum v k.ú. Volyně
RBC 797	Regionální biocentrum v k.ú. Černětice
RBK 0	Regionální biokoridor v k.ú. Volyně a k.ú. Černětice
RBK 353	Regionální biokoridor v k.ú. Starov a k.ú. Zechovice
RBK 354	Regionální biokoridor v k.ú. Černětice
RBK 356	Regionální biokoridor v k.ú. Černětice a k.ú. Račí u Nišovic

DOPRAVNÍ INFRASTRUKTURA

- SILNICE I. TŘÍDY
- SILNICE II. TŘÍDY
- SILNICE III. TŘÍDY
- VYBRANÉ MÍSTNÍ KOMUNIKACE
- ŽELEZNIČNÍ TRAŤ
- PĚŠÍ TRASA - NÁVRH

INFORMATIVNÍ ÚDAJE

- 8 OZNAČENÍ VYUŽITÍ PLOCH
- 10 ČÍSELNĚ OZNAČENÍ NAVRŽENÝCH PLOCH
- MOKŘADY

ÚSES A OCHRANA ŽIVOTNÍHO PROSTŘEDÍ

RBK 0	REGIONÁLNÍ BIOKORIDOR
RBC 797	REGIONÁLNÍ BIOCENTRUM
LBK 18	LOKÁLNÍ BIOKORIDOR
LBC 19	LOKÁLNÍ BIOCENTRUM
IP D	INTERAKČNÍ PRVEK
IP M	INTERAKČNÍ PRVEK - NÁVRH

TECHNICKÁ INFRASTRUKTURA

VODOHOSPODÁŘSKÉ ŘEŠENÍ

- ČOV ČISTÍRNA ODPADNÍCH VOD - NÁVRH
- KANALIZACE JEDNOTNÁ - NÁVRH
- KANALIZAČNÍ VÝTLAK - NÁVRH
- VODOVOD - NÁVRH

ENERGETICKÉ ŘEŠENÍ

- EL. KABEL VN 22kV - NÁVRH KE ZRUŠENÍ TRASY
- EL. KABEL VN 22kV - NÁVRH

ÚZEMNÍ PLÁN VOLYNĚ			
ČÁST		NÁVRH ÚP	
VÝKRES		HLAVNÍ VÝKRES	
ČÍSLO ZAKÁZKY	76_2007	Projekční ateliér ND s.r.o. Ing. arch. Jaroslav Dančík	
MĚŘÍTKO	1 : 5 000	Rozvoj a E. Rudlovci, 370 01, tel. 387 311 138 e-mail:info@projektnidny.cz, mobil:+420 777 596	
DATUM	ÚNOR 2013		
KRESLIL		MICHAELA KRATKÁ	
ČÍSLO VÝKRESU	2 A	ČÍSLO PARÉ	1

ZÁZNAM O ÚČINNOSTI		
ČÍSLO JEDNACÍ	POŘIZOVATEL	SPRÁVNÍ ORGÁN, KTERÝ ÚP VYDAL
	MĚSTSKÝ ÚŘAD STRAKONICE Odbor rozvoje, inž. investic,přednosta Ing. Václav Valhoda	ZASTUPITELSTVO MĚSTA VOLYNĚ
DATUM VYDĚLÁNÍ	Oprávněná úřední osoba pořizovatele	starosta - Ing. Václav Valhoda
DATUM VYDÁNÍ		
DATUM NABYTÍ ÚČINNOSTI		

B

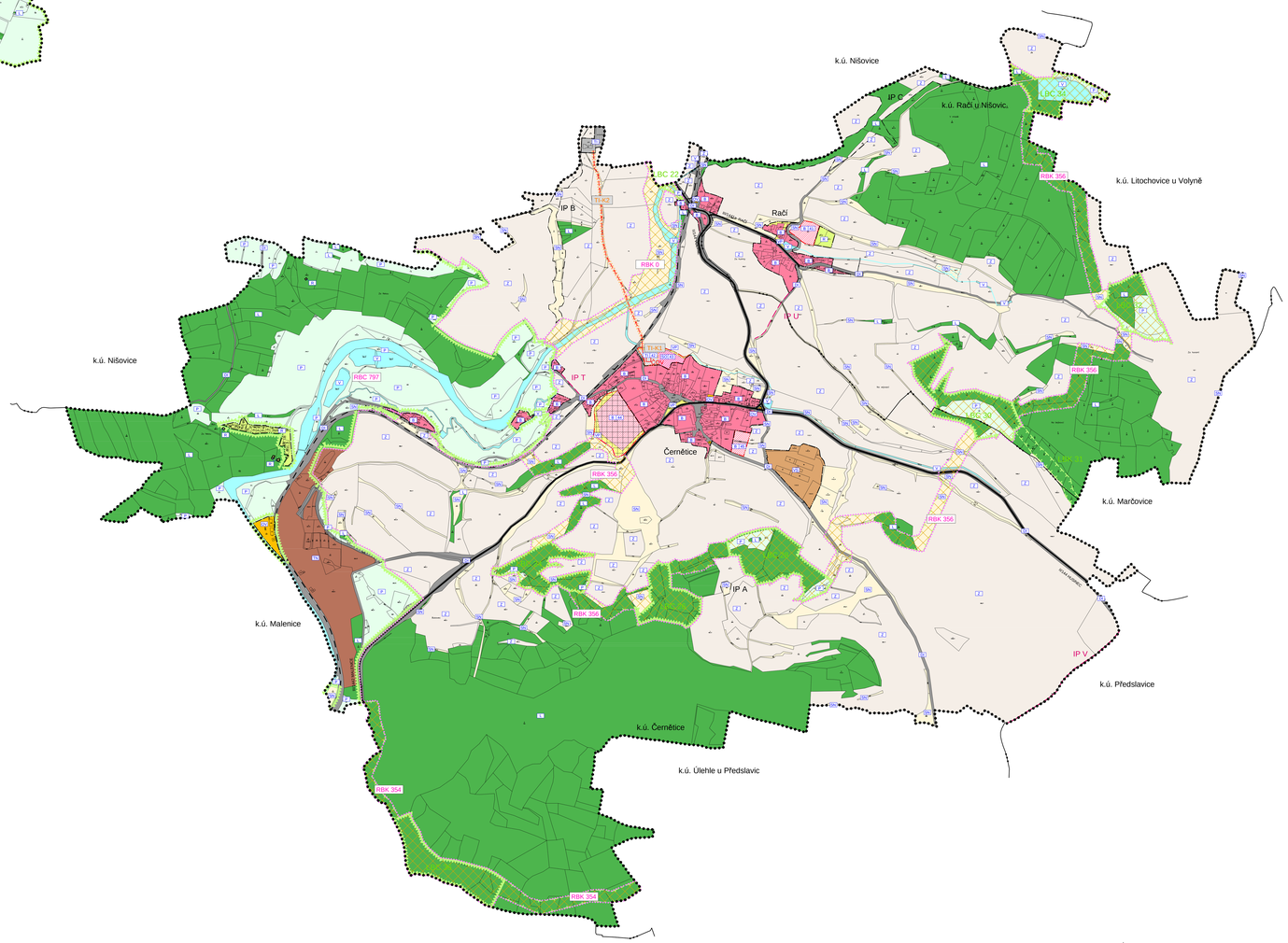

ÚZEMNÍ PLÁN VOLYNĚ			
ČÁST		NÁVRH ÚP	
VÝKRES		HLAVNÍ VÝKRES	
ČÍSLO ZAKÁZKY	76_2007	Projekční ateliér ND s.r.o. Ing. arch. Jaroslav Dančík	
MĚŘÍTKO	1 : 5 000	Rozvoj a E. Rudlovci, 370 01, tel. 387 311 138 e-mail:info@projektnidny.cz, mobil:+420 777 596	
DATUM	ÚNOR 2013		
KRESLIL		MICHAELA KRATKÁ	
ČÍSLO VÝKRESU	2 B	ČÍSLO PARÉ	1

ZÁZNAM O ÚČINNOSTI		
ČÍSLO JEDNACÍ	POŘIZOVATEL	SPRÁVNÍ ORGÁN, KTERÝ ÚP VYDAL
	MĚSTSKÝ ÚŘAD STRAKONICE Odbor rozvoje, inž. investic,přednosta Ing. Václav Valhoda	ZASTUPITELSTVO MĚSTA VOLYNĚ
DATUM VYDĚLÁNÍ	Oprávněná úřední osoba pořizovatele	starosta - Ing. Václav Valhoda
DATUM VYDÁNÍ		
DATUM NABYTÍ ÚČINNOSTI		