Územní plán Volyně

k.ú. Volyně, Černětice, Starov, Račí u Nišovic a Zechovice

KOORDINAČNÍ VÝKRES

A

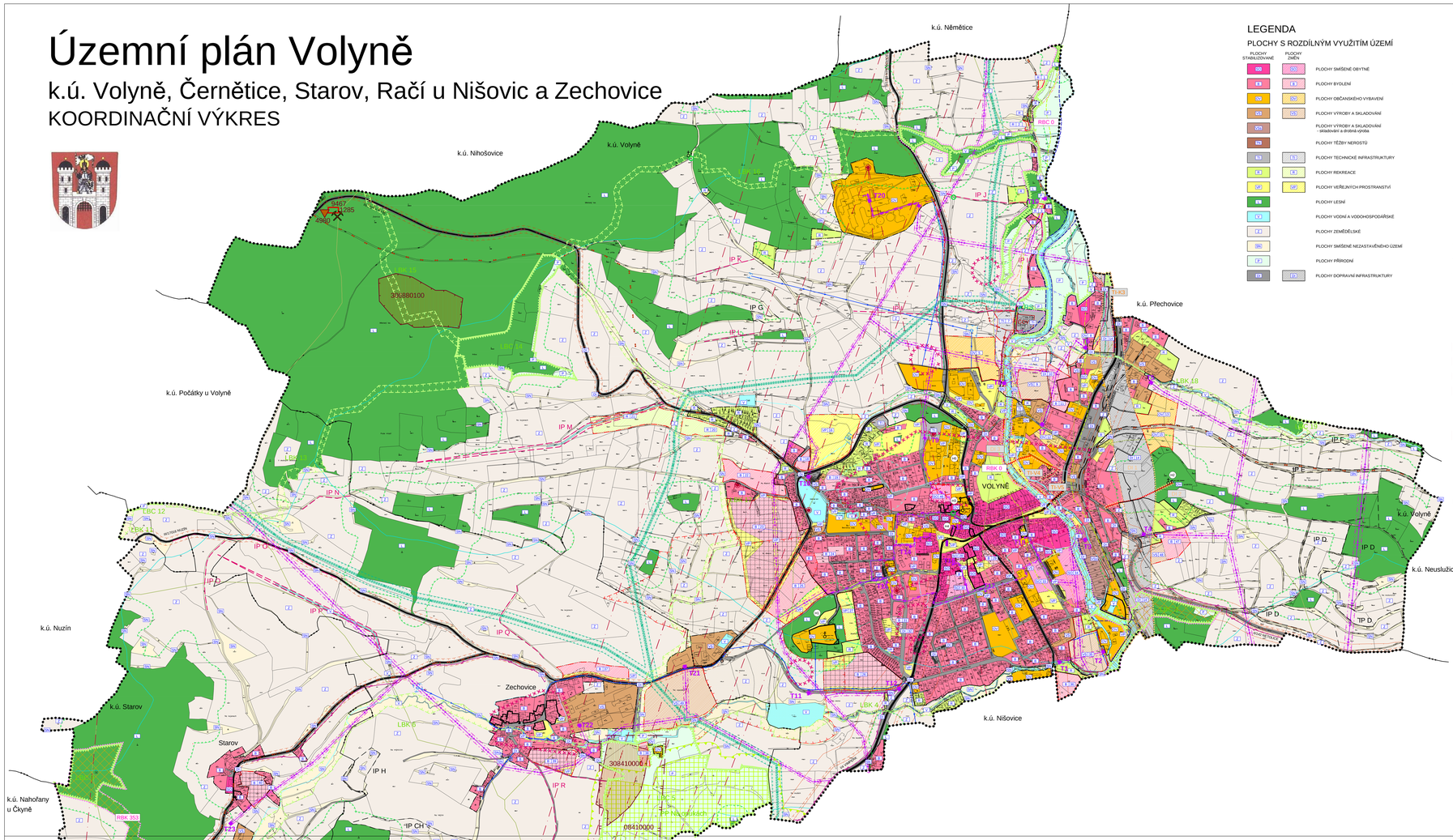

LEGENDA

PLOCHY S ROZDÍLNÝM VYUŽITÍM ÚZEMÍ

PLOCHY STABILIZOVANÉ / PLOCHY ZMĚN

- PLOCHY SMÍŠENÉ OBYTNÉ
- PLOCHY BYDLENÍ
- PLOCHY OBČANSKÉHO VYBAVENÍ
- PLOCHY VÝROBY A SKLADOVÁNÍ
- PLOCHY VÝROBY A SKLADOVÁNÍ - skladování a drobná výroba
- PLOCHY TĚŽBY NEROSTŮ
- PLOCHY TECHNICKÉ INFRASTRUKTURY
- PLOCHY REKREACE
- PLOCHY VEŘEJNÝCH PROSTRANSTVÍ
- PLOCHY LESNÍ
- PLOCHY VODNÍ A VODOHOSPODÁŘSKÉ
- PLOCHY ZEMĚDĚLSKÉ
- PLOCHY SMÍŠENÉ NEZASTAVĚNÉHO ÚZEMÍ
- PLOCHY PŘÍRODNÍ
- PLOCHY DOPRAVNÍ INFRASTRUKTURY

VYMEZUJÍCÍ HRANICE

- HRANICE OKRESU
- HRANICE ŘEŠENÉHO ÚZEMÍ
- HRANICE KATASTRÁLNÍHO ÚZEMÍ
- HRANICE ZASTAVĚNÉHO ÚZEMÍ
- HRANICE ZASTAVITELNÝCH PLOCH
- PLOCHY, KTERÉ JE NUTNO ŘEŠIT ÚZEMNÍ STUDIÍ
- HRANICE PLOCH S ROZDÍLNÝM ZPŮSOBEM VYUŽITÍ

LIMITY VYUŽITÍ ÚZEMÍ

- OCHRANNÉ PÁSMO VODNÍHO ZDROJE I. STUPNĚ
- ÚZEMÍ OCHRANY VODNÍHO ZDROJE
- OCHRANNÉ PÁSMO VODNÍHO ZDROJE II. STUPNĚ
- OCHRANNÉ PÁSMO ČISTÍRNY ODPADNÍCH VOD
- HRANICE ZÁPLAVY Q100
- HRANICE AKTIVNÍ ZÁPLAVY
- VZDÁLENOST 50M OD OKRAJE LESA
- OCHRANNÉ PÁSMO HŘBITOVA
- OCHRANNÉ PÁSMO SILNICE A DRÁHY
- OCHRANNÉ PÁSMO EL. VEDENÍ
- BEZPEČNOSTNÍ OKRUH ODBÝVACÍHO PROSTORU
- DOBÝVACÍ PROSTOR
- LOŽISKO NEROSTNÝCH SUROVIN
- CHRÁNĚNÁ LOŽISKOVÁ ÚZEMÍ
- PODDOLOVANÉ ÚZEMÍ
- PODDOLOVANÉ ÚZEMÍ - vymezení bodem
- STARÉ DŮLNÍ DÍLO
- HALDY A ODVALY
- MAXIMÁLNÍ HRANICE NEGATIVNÍHO VLIVU PROSTŘEDÍ VÝROBY A SKLADOVÁNÍ
- BEZPEČNOSTNÍ PÁSMO VTL PLYNOVODU
- OCHRANNÉ PÁSMO VTL PLYNOVODU

KULTURNÍ A URBANISTICKÉ HODNOTY

- HRANICE MĚSTSKÉ A VESNICKÉ PAMÁTKOVÉ ZÓNY
- PAMÁTKOVĚ CHRÁNĚNÉ OBJEKTY
- BOŽÍ MUKA, KAPLE
- PAMÁTNÍK
- MOHYLOVÉ POHŘEBIŠTĚ
- ÚZEMÍ S ARCHEOLOGICKÝMI NÁLEZY
- URBANISTICKY HODNOTNÉ STAVBY

VEŘEJNĚ PROSPĚŠNÁ OPATŘENÍ

- HRANICE VEŘEJNĚ PROSPĚŠNÝCH OPATŘENÍ

NAVRŽENÉ PLOCHY PRO ÚZEMNÍ SYSTÉM EKOLOGICKÉ STABILITY

- RBC 0 — Regionální biocentrum v k.ú. Volyně
- RBC 797 — Regionální biocentrum v k.ú. Černětice
- RBK 0 — Regionální biokoridor v k.ú. Volyně a k.ú. Černětice
- RBK 353 — Regionální biokoridor v k.ú. Starov a k.ú. Zechovice
- RBK 354 — Regionální biokoridor v k.ú. Černětice
- RBK 356 — Regionální biokoridor v k.ú. Černětice a k.ú. Račí u Nišovic

TECHNICKÁ INFRASTRUKTURA

ENERGETICKÉ ŘEŠENÍ

- EL. VEDENÍ VN 22 kV
- EL. VEDENÍ VVN 110 kV
- EL. KABEL VN 22kV
- EL. KABEL VN 22kV - NÁVRH KE ZRUŠENÍ TRASY
- EL. KABEL VN 22kV - NÁVRH
- T7 — TRAFOSTANICE
- SLOUP VN

ZÁSOBOVÁNÍ PLYNEM

- VYSOKOTLAKÝ PLYNOVOD
- STŘEDOTLAKÝ PLYNOVOD
- RS — REGULAČNÍ STANICE

VODOHOSPODÁŘSKÉ ŘEŠENÍ

- VODNÍ ZDROJE
- ÚPRAVNA VODY
- AT STANICE
- ČOV — ČISTÍRNA ODPADNÍCH VOD - NÁVRH
- ČOV — ČISTÍRNA ODPADNÍCH VOD
- ČERPACÍ STANICE
- ODLEHČOVACÍ KOMORA
- KANALIZACE JEDNOTNÁ
- KANALIZACE JEDNOTNÁ - NÁVRH
- KANALIZACE SPLAŠKOVÁ
- KANALIZAČNÍ VÝTLAK - NÁVRH
- KANALIZACE DEŠŤOVÁ
- VODOVOD
- VODOVOD - NÁVRH
- OTEVŘENÁ VODOTEČ
- ZATRUBNĚNÁ VODOTEČ
- PROTIPOVODŇOVÁ OPATŘENÍ

SPOJE A INFORMATIKA

- RADIORELÉOVÉ TRASY
- KOMUNIKAČNÍ VEDENÍ
- ELEKTRONICKÉ KOMUNIKAČNÍ ZAŘÍZENÍ

VEŘEJNĚ PROSPĚŠNÉ STAVBY

- HRANICE VEŘEJNĚ PROSPĚŠNÝCH STAVEB

NAVRŽENÉ VPS TECHNICKÉ INFRASTRUKTURY

- TI-K1 — Návrh plochy pro čistírnu odpadních vod - Černětice
- TI-K2 — Návrh trasy kanalizace - varianta - Černětice
- TI-K3 — Návrh trasy kanalizace - Volyně
- TI-V4 — Návrh trasy vodovodu - Volyně
- TI-V5 — Návrh trasy vodovodu - Volyně

NAVRŽENÉ VPS DOPRAVNÍ INFRASTRUKTURY

- DP-1 — Návrh plochy pro přeložku stávající silnice III/4 (dle ZÚR osek D5/3) - k.ú. Volyně
- DP-2 — Návrh plochy pro pěší trasu - k.ú. Volyně
- DP-3 — Návrh plochy pro pěší trasu - k.ú. Volyně

DOPRAVNÍ INFRASTRUKTURA

- SILNICE I. TŘÍDY
- SILNICE II. TŘÍDY
- SILNICE III. TŘÍDY
- VYBRANÉ MÍSTNÍ KOMUNIKACE
- ŽELEZNIČNÍ TRAŤ
- CYKLOTURISTICKÉ TRASY
- TURISTICKÉ TRASY
- PĚŠÍ TRASA - NÁVRH

INFORMATIVNÍ ÚDAJE

- 8 — OZNAČENÍ VYUŽITÍ PLOCH
- 22 — ČÍSELNÉ OZNAČENÍ NAVRŽENÝCH PLOCH
- HYDROLOGICKÉ ČLENĚNÍ
- BIOCHORY
- MOKŘADY
- HRANICE POVODNĚ 2002
- HLUKOVÁ ISOFONA L_ night ≤ 50 dB PRO POHLTIVÝ TERÉN
- HLUKOVÁ ISOFONA L_ night ≤ 60 dB PRO POHLTIVÝ TERÉN

ÚSES A OCHRANA ŽIVOTNÍHO PROSTŘEDÍ

- RBK 0 — REGIONÁLNÍ BIOKORIDOR
- RBC 797 — REGIONÁLNÍ BIOCENTRUM
- LBK 18 — LOKÁLNÍ BIOKORIDOR
- LBC 19 — LOKÁLNÍ BIOCENTRUM
- IP D — INTERAKČNÍ PRVEK
- IP M — INTERAKČNÍ PRVEK - NÁVRH
- OCHRANNÉ PÁSMO PŘÍRODNÍ PAMÁTKY
- PP — PŘÍRODNÍ PAMÁTKA
- PAMÁTNÝ STROM

ÚZEMNÍ PLÁN VOLYNĚ			
ČÁST		ODOVODNĚNÍ ÚP	
VÝKRES		KOORDINAČNÍ VÝKRES	
ČÍSLO ZAKÁZKY	76_2007	Projekční ateliér ŠZ s.r.o. Ing. arch. Jaroslav David Pivovarská 1, Českobudějovice, tel.:387 311 238 E-mail:projekt@projektsz.cz, mobil:602 277 996	
MĚŘÍTKO	1 : 5 000		
DATUM	ÚNOR 2013		
KRESLIL		MICHAELA KRATKÁ	
ČÍSLO VÝKRESU	5 A	ČÍSLO PARÉ	1

ZÁZNAM O ÚČINNOSTI		
ČÍSLO JEDNACÍ	POŘIZOVATEL: MĚSTSKÝ ÚŘAD STRAKONICE Odbor výstavby, odd. územního plánování Nám. Míru 2, 386 01 Strakonice	SPRÁVNÍ ORGÁN, KTERÝ ÚP VYDAL: ZASTUPITELSTVO MĚSTA VOLYNĚ starosta - Ing. Václav Valhoda
DATUM VYVĚŠENÍ	Úplné znění bylo vyhlášeno	
DATUM VYDÁNÍ		
DATUM NABYTÍ ÚČINNOSTI		

B

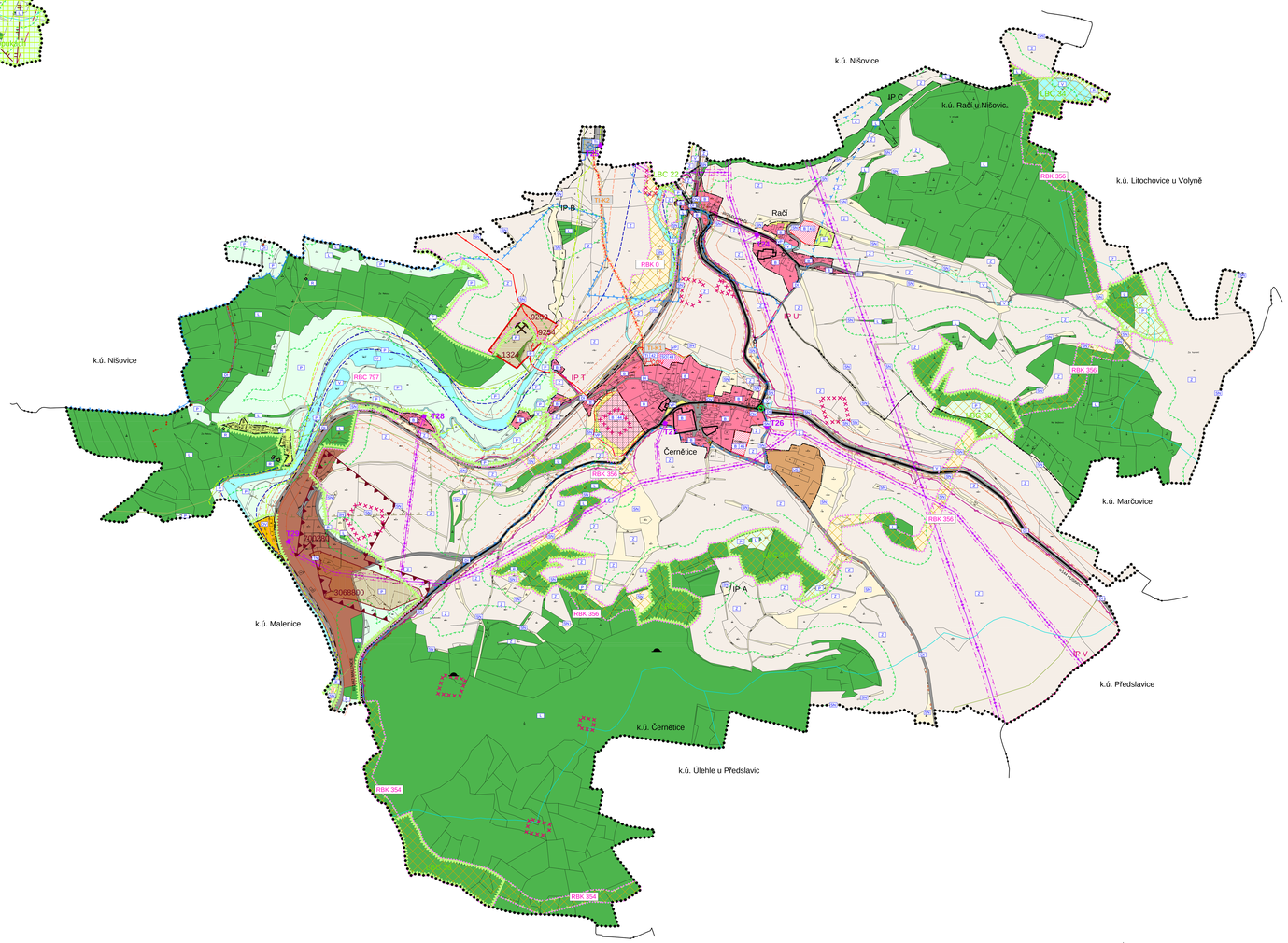

ÚZEMNÍ PLÁN VOLYNĚ			
ČÁST		ODOVODNĚNÍ ÚP	
VÝKRES		KOORDINAČNÍ VÝKRES	
ČÍSLO ZAKÁZKY	76_2007	Projekční ateliér ŠZ s.r.o. Ing. arch. Jaroslav David Pivovarská 1, Českobudějovice, tel.:387 311 238 E-mail:projekt@projektsz.cz, mobil:602 277 996	
MĚŘÍTKO	1 : 5 000		
DATUM	ÚNOR 2013		
KRESLIL		MICHAELA KRATKÁ	
ČÍSLO VÝKRESU	5 B	ČÍSLO PARÉ	1

ZÁZNAM O ÚČINNOSTI		
ČÍSLO JEDNACÍ	POŘIZOVATEL: MĚSTSKÝ ÚŘAD STRAKONICE Odbor výstavby, odd. územního plánování Nám. Míru 2, 386 01 Strakonice	SPRÁVNÍ ORGÁN, KTERÝ ÚP VYDAL: ZASTUPITELSTVO MĚSTA VOLYNĚ starosta - Ing. Václav Valhoda
DATUM VYVĚŠENÍ	Úplné znění bylo vyhlášeno	
DATUM VYDÁNÍ		
DATUM NABYTÍ ÚČINNOSTI		