ZMĚNA č.1 ÚZEMNÍHO PLÁNU ZVOTOKY
VÝKRES VEŘEJNĚ PROSPĚŠNÝCH OPATŘENÍ

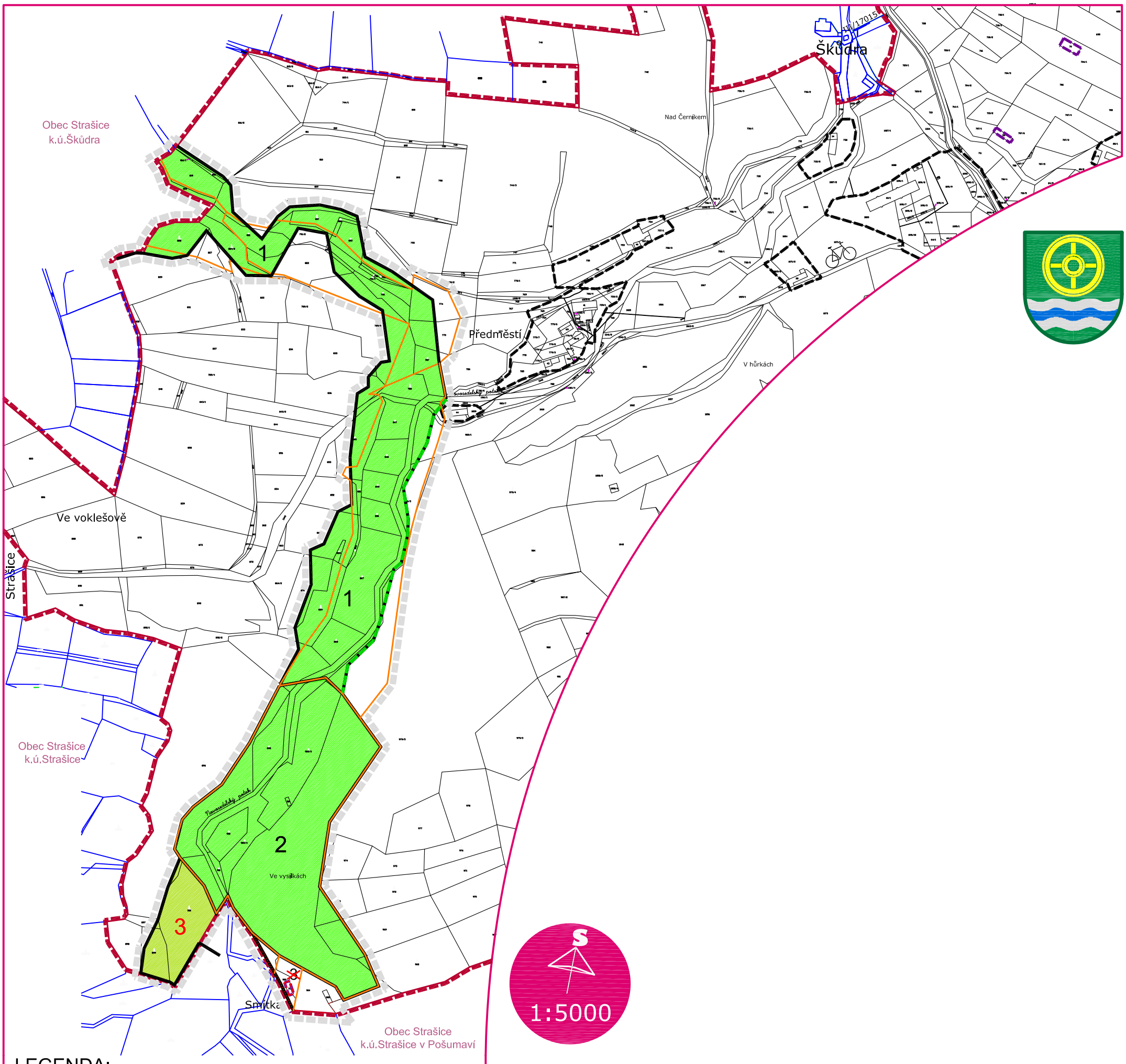

LEGENDA:

- HRANICE ŘEŠENÉHO ÚZEMÍ
- HRANICE OBCE (SEGMENT)
- HRANICE ZASTAVĚNÉHO ÚZEMÍ
- AKTUALIZACE ZASTAVĚNÉHO ÚZEMÍ ke dni 1. 1. 2023
- KATASTRÁLNÍ HRANICE - OBEC ZVOTOKY
- KATASTRÁLNÍ HRANICE - SOUSEDNÍ OBCE
- HRANICE ZASTAVITELNÉ PLOCHY

VEŘEJNĚ PROSPĚŠNÉ OPATŘENÍ

ÚSES - UVEDENÍ DO SOULADU SE ZÚR

1	2	3
RBK	LBC	RBK
ÚPRAVA TRASY	VLOŽENÉ-ÚP	PŘIDANÁ ČÁST 3 VYPUŠTĚNÁ ČÁST ~~3~~

RBK 333 BLOUDÍM-OSIČINA

- HRANICE PRVKŮ ÚSES V ÚP

LOKALIZACE ŘEŠENÉHO ÚZEMÍ

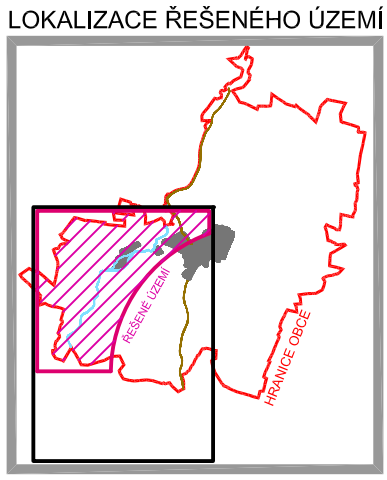

ZÁZNAM O ÚČINNOSTI

VYDÁVAJÍCÍ SPRÁVNÍ ORGÁN: ZASTUPITELSTVO OBCE ZVOTOKY	DATUM NABYTÍ ÚČINNOSTI:
POŘIZOVATEL: OBECNÍ ÚŘAD ZVOTOKY OPRÁVNĚNÁ ÚŘEDNÍ OSOBA POŘIZOVATELE: ING.HANA ROUDNICKÁ PODPIS:	OTISK ÚŘEDNÍHO RAZÍTKA POŘIZOVATELE:

ZMĚNA č.1 ÚZEMNÍHO PLÁNU ZVOTOKY

Podle §55a a následujících stavebního zákona

V Ý R O K

VÝKRES: VÝKRES VEŘ.PROSP.OPATŘENÍ		Č.PŘÍLOHY: I/3	Č.PARÉ:
MĚŘÍTKO: 1:5000	MAPOVÝ PODKLAD: KATASTRÁLNÍ MAPA	DATUM: 07. 2023	

VYPRACOVAL: Ing.arch.Dagmar Buzu,Kostnická 158,39001 Tábor