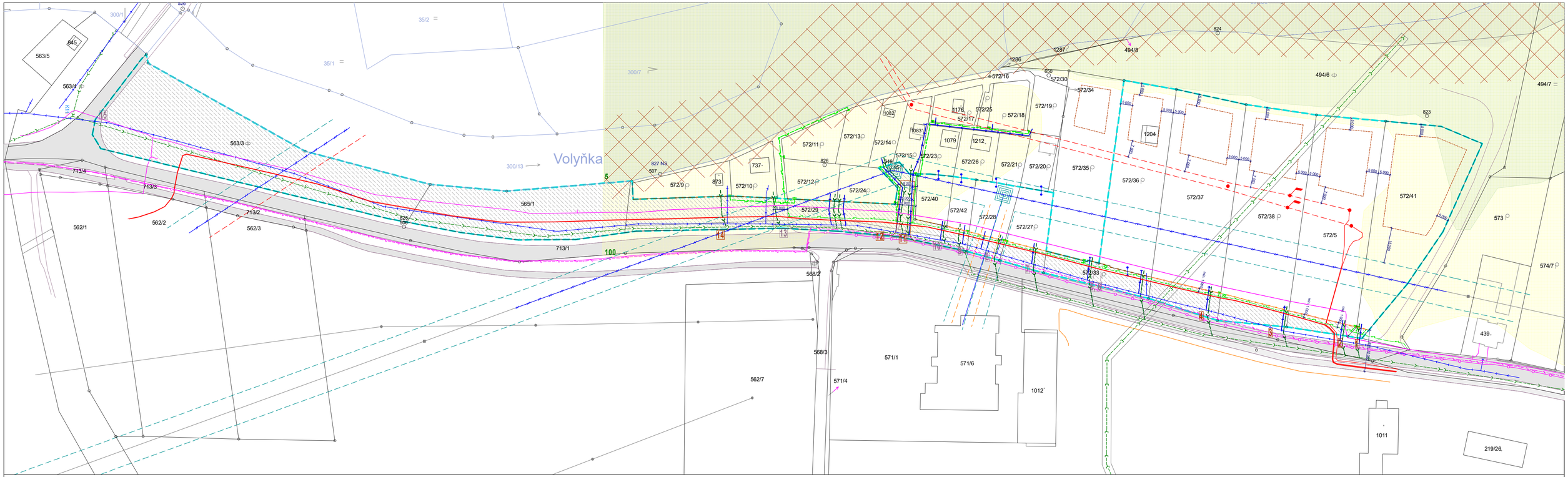

LEGENDA SÍTÍ TECHNICKÉ INFRASTRUKTURY

STAV: NÁVRH:

- ELEKTRO VVN - NADZEMNÍ (EG.D, a.s.) (OCHRANNÉ PÁSMO 15 M OD KRAJNÍCH VODIČŮ)
- ELEKTRO VVN - STOŽÁR
- ELEKTRO VN - NADZEMNÍ (EG.D, a.s.) (OCHRANNÉ PÁSMO 7 M OD KRAJNÍCH VODIČŮ)
- ELEKTRO VN - STOŽÁR
- ELEKTRO VN - PODZEMNÍ (EG.D, a.s.) (OCHRANNÉ PÁSMO 1 M OD OSY VODIČE)
- ELEKTRO NN - PODZEMNÍ (EG.D, a.s.) (OCHRANNÉ PÁSMO 1 M OD OSY VODIČE)
- ZEMNÍ METALICKÝ KABEL SDĚLOVACÍHO VEDENÍ (EG.D, a.s.)
- NADZEMNÍ METALICKÝ KABEL SDĚLOVACÍHO VEDENÍ (EG.D, a.s.)
- ZEMNÍ OPTICKÝ KABEL (EG.D, a.s.)
- NADZEMNÍ OPTICKÝ KABEL (EG.D, a.s.)
- VEŘEJNÝ ŘAD VODOVODU (Technické služby Strakonice, s.r.o.)
- VEŘEJNÝ ŘAD SPLAŠKOVÉ KANALIZACE (Technické služby Strakonice, s.r.o.)
- K11 — KANALIZAČNÍ SBĚRAČ RADOŠOVICE (NAPOJENÍ OBC SOUSEDOVICE, RADOŠOVICE A MUTĚNICE)
- KANALIZACE DEŠŤOVÁ DN 500 (DURA Automotive CZ,
- OPTICKÝ KABEL (CETIN a.s.)
- METALICKÝ KABEL (CETIN a.s.)
- SÍTĚ S NN (CETIN a.s.)

LEGENDA:

STAV:

- HRANICE ŘEŠENÉHO ÚZEMÍ - ÚZEMNÍ STUDIE NS14 - PRÁCHEŇSKÁ
- 572/38 — HRANICE POZEMKŮ KATASTRÁLNÍ ÚZEMÍ NOVÉ STRAKONICE
- 75 — HRANICE POZEMKŮ KATASTRÁLNÍ ÚZEMÍ MUTĚNICE U STRAKONIC
- OZNAČENÍ SOUSEDNÍCH POZEMKŮ SHODNÉHO VLASNÍKA
- AKTIVNÍ ZÓNA ZÁPLAVOVÉHO ÚZEMÍ
- ZÁPLAVOVÉ ÚZEMÍ Q5

STAV:

- ZÁPLAVOVÉ ÚZEMÍ Q20
- ZÁPLAVOVÉ ÚZEMÍ Q100
- MÍSTNÍ KOMUNIKACE "PRÁCHEŇSKÁ" PARC. Č. 713/1
- CYKLOSTEZKA
- OPLOCENÍ DO ULICE PRÁCHEŇSKÁ
- 9 — DOPRAVNÍ NAPOJENÍ NA MÍSTNÍ KOMUNIKACI

NÁVRH:

- OPLOCENÍ DO ULICE PRÁCHEŇSKÁ
- HRANICE ZASTAVITELNOSTI POZEMKU
- VEŘEJNÉ PROSTRANSTVÍ (8 817,39 m²)
- 11 — DOPRAVNÍ NAPOJENÍ NA MÍSTNÍ KOMUNIKACI

Územní studie NS14 - Prácheňská

C. Grafická část

Místo: město Strakonice, katastrální území Nové Strakonice
Pořizovatel: Městský úřad Strakonice, odbor rozvoje - úřad územního plánování
Zhotovitel: Ing. arch. Petra Samková

Výkres urbanistického řešení

M 1:1000
formát 680/297
červenec 2021

03