ÚZEMNÍ PLÁN STRAKONICE
úplné znění po změně č.3
HLAVNÍ VÝKRES

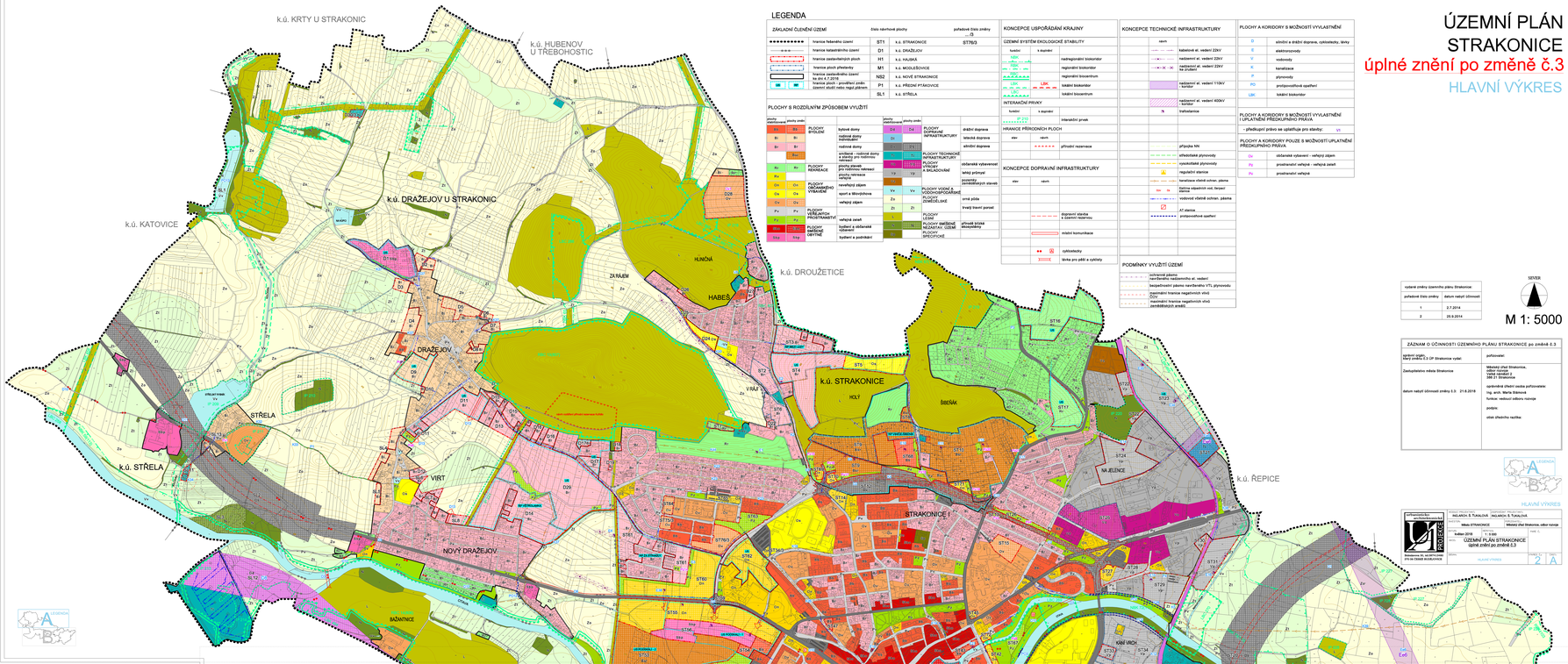

LEGENDA

ZÁKLADNÍ ČLENĚNÍ ÚZEMÍ

- hranice řešeného území
- hranice katastrálního území
- hranice zastavěných ploch
- hranice ploch přestavby
- hranice zastavitelného území ke dni 4.7.2018
- hranice ploch - prověřovat změnu - území vlastí toto regul.plánem

Číslo návrhové plochy		pořadové číslo změny
ST1	k.ú. STRAKONICE	ST76/3
D1	k.ú. DRAŽEJOV	
H1	k.ú. HAJSKÁ	
M1	k.ú. MODLEŠOVICE	
NS2	k.ú. NOVÉ STRAKONICE	
P1	k.ú. PŘEDNÍ PTÁKOVICE	
SL1	k.ú. STŘELA	

PLOCHY S ROZDÍLNÝM ZPŮSOBEM VYUŽITÍ

plochy stabilizované	plochy změn		plochy stabilizované	plochy změn		
BI	BI	PLOCHY BYDLENÍ	SV	SV	PLOCHY SMÍŠENÉ OBČANSKÉ VYBAVENÍ	sport a tělovýchova
Bi	Bi	bytové domy	Vp	Vp		veřejný zájem
Br	Br	rodinné domy individuální	Ok	Ok	PLOCHY PŘESTAVBY	veřejná zeleň
	Bm	rodinné domy	Vl	Vl		bydlení a občanská vybavenost
Bv	Bv	zvláštní – rodinné domy v areálu pro trvalou rekreaci	Vk	Vk	PLOCHY TECHNICKÉ INFRASTRUKTURY	
RI	RI	PLOCHY REKREACE	Vt	Vt	PLOCHY VÝROBY A SKLADOVÁNÍ	občanské vybavení
Rv	Rv	plochy individ. rekreace	Vy	Vy		sklený průmysl
OH	OH	PLOCHY OBČANSKÉHO VYBAVENÍ				plochy zemědělských staveb
Ob	Ob		Vx	Vx	PLOCHY VODNÍ A VODOHOSPODÁŘSKÉ	
OV	OV		Zo		PLOCHY ZEMĚDĚLSKÉ	orná půda
Pv	Pv		Zt	Zt	PLOCHY ZELENĚ	trvalý travní porost
Pz	Pz	veřejná zeleň				
DS	DS	PLOCHY DOPRAVNÍ INFRASTRUKTURY	NL	NL	PLOCHY SMÍŠENÉ NEZASTAV. ÚZEMÍ	přírodě blízká ekosystémy
TI	TI				PLOCHY SPECIFICKÉ	
TZ	TZ					
DZ	DZ					

drážní doprava	
letecká doprava	
silniční doprava	

KONCEPCE USPOŘÁDÁNÍ KRAJINY

ÚZEMNÍ SYSTÉM EKOLOGICKÉ STABILITY

funkční	s doplněk	
		nadregionální biokoridor
		regionální biokoridor
		regionální biocentrum
LBK	LBK	lokální biokoridor
		lokální biocentrum

INTERAKČNÍ PRVKY

funkční	s doplněk	
IP ZPS		interakční prvek

HRANICE PŘÍRODNÍCH PLOCH

stav	návrh	
		přírodní rezervace

KONCEPCE DOPRAVNÍ INFRASTRUKTURY

stav	návrh	
		dopravní závlaha a územní rezervoa
		místní komunikace
		cyklostezky
		lávka pro pěší a cyklisty

KONCEPCE TECHNICKÉ INFRASTRUKTURY

stav	návrh	
		kabelové el. vedení 22kV
		nadzemní el. vedení 22kV
		nadzemní el. vedení 22kV ve zvláštní
		nadzemní el. vedení 110kV - koridor
		nadzemní el. vedení 400kV - koridor
		trafostanice
		přípojka NN
		středotlaké plynovody
		vysokotlaké plynovody
		regulační stanice
		kanalizac.vlačitá ochran. pásma
		čistírna odpadních vod, bezpeč ochranné
		vodovod vlačitá ochran. pásma
		AT stanice
		protipovodňové opatření

PODMÍNKY VYUŽITÍ ÚZEMÍ

- ochranné pásmo navrženého nadzemního el. vedení
- bezpečnostní pásmo navrženého VTL plynovodu
- maximální hranice negativních vlivů
- maximální hranice negativních vlivů zemědělských areálů

PLOCHY A KORIDORY S MOŽNOSTÍ VYVLAŇTĚNÍ

D	silniční a drážní doprava, cyklostezky, lávky
E	elektrorozvody
V	vodovody
K	kanalizace
P	plynovody
PO	protipovodňové opatření
LBK	lokální biokoridor

PLOCHY A KORIDORY S MOŽNOSTÍ VYVLAŇTĚNÍ I UPLATNĚNÍ PŘEDKUPNÍHO PRÁVA

- předkupní právo se uplatňuje pro stavby: VS

PLOCHY A KORIDORY POUZE S MOŽNOSTÍ UPLATNĚNÍ PŘEDKUPNÍHO PRÁVA

Uz	veřejnosti vybavení - veřejný zájem
Rp	prostranství veřejné - veřejný zájem
Pv	prostranství veřejné

vydané změny územního plánu Strakonice:	
pořadové číslo změny	datum nabytí účinnosti
1	2.7.2014
2	20.9.2014

SEVER

M 1: 5000

ZÁZNAM O ÚČINNOSTI ÚZEMNÍHO PLÁNU STRAKONICE po změně č.3	
úplné znění ÚP Strakonice vydal: Změny změna č.3 ÚP Strakonice vydal:	pořizovatel:
Zastupitelstvo města Strakonice	Městský úřad Strakonice, odbor rozvoje, tvůrčí náměstí 2, 386 21 Strakonice
datum nabytí účinnosti změny č.3: 21.6.2018	oprávněná úřední osoba pořizovatele: Ing. arch. Marta Štěrková funkce: vedoucí odboru rozvoje podpis: otisk úředního razítka:

LEGENDA A B

HLAVNÍ VÝKRES

vypracovalo/a/ a/ or/ Ing.arch.Ivana Tukalová	INGARCH Š. TUKALOVÁ	INGARCH Š. TUKALOVÁ
	Místo STRAKONICE	Městský úřad Strakonice, odbor rozvoje
	květen 2018	1 : 5 000
	ÚZEMNÍ PLÁN STRAKONICE úplné znění po změně č.3	
ATELIER TUKALOVÁ STRAKONICE 370 04 ČESKÉ BUDĚJOVICE	HLAVNÍ VÝKRES	2 A

ÚZEMNÍ PLÁN STRAKONICE
úplné znění po změně č.3
HLAVNÍ VÝKRES

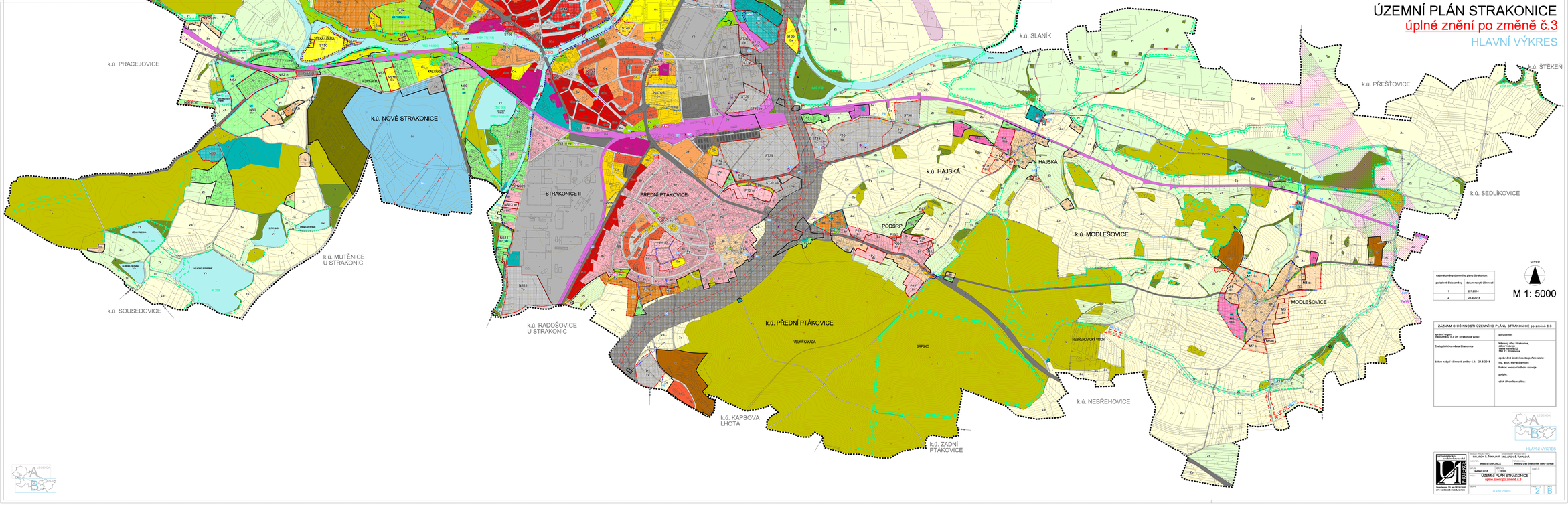

vydané změny územního plánu Strakonice:	
pořadové číslo změny	datum nabytí účinnosti
1	2.7.2014
2	20.9.2014

SEVER

M 1: 5000

ZÁZNAM O ÚČINNOSTI ÚZEMNÍHO PLÁNU STRAKONICE po změně č.3	
úplné znění ÚP Strakonice vydal: Změny změna č.3 ÚP Strakonice vydal:	pořizovatel:
Zastupitelstvo města Strakonice	Městský úřad Strakonice, odbor rozvoje, tvůrčí náměstí 2, 386 21 Strakonice
datum nabytí účinnosti změny č.3: 21.6.2018	oprávněná úřední osoba pořizovatele: Ing. arch. Marta Štěrková funkce: vedoucí odboru rozvoje podpis: otisk úředního razítka:

LEGENDA A B

HLAVNÍ VÝKRES

vypracovalo/a/ a/ or/ Ing.arch.Ivana Tukalová	INGARCH Š. TUKALOVÁ	INGARCH Š. TUKALOVÁ
	Místo STRAKONICE	Městský úřad Strakonice, odbor rozvoje
	květen 2018	1 : 5 000
	ÚZEMNÍ PLÁN STRAKONICE úplné znění po změně č.3	
ATELIER TUKALOVÁ STRAKONICE 370 04 ČESKÉ BUDĚJOVICE	HLAVNÍ VÝKRES	2 B