ÚZEMNÍ PLÁN STRAKONICE

úplné znění po změnách č.1,2,3,4,7,8

ODŮVODNĚNÍ - KOORDINAČNÍ VÝKRES

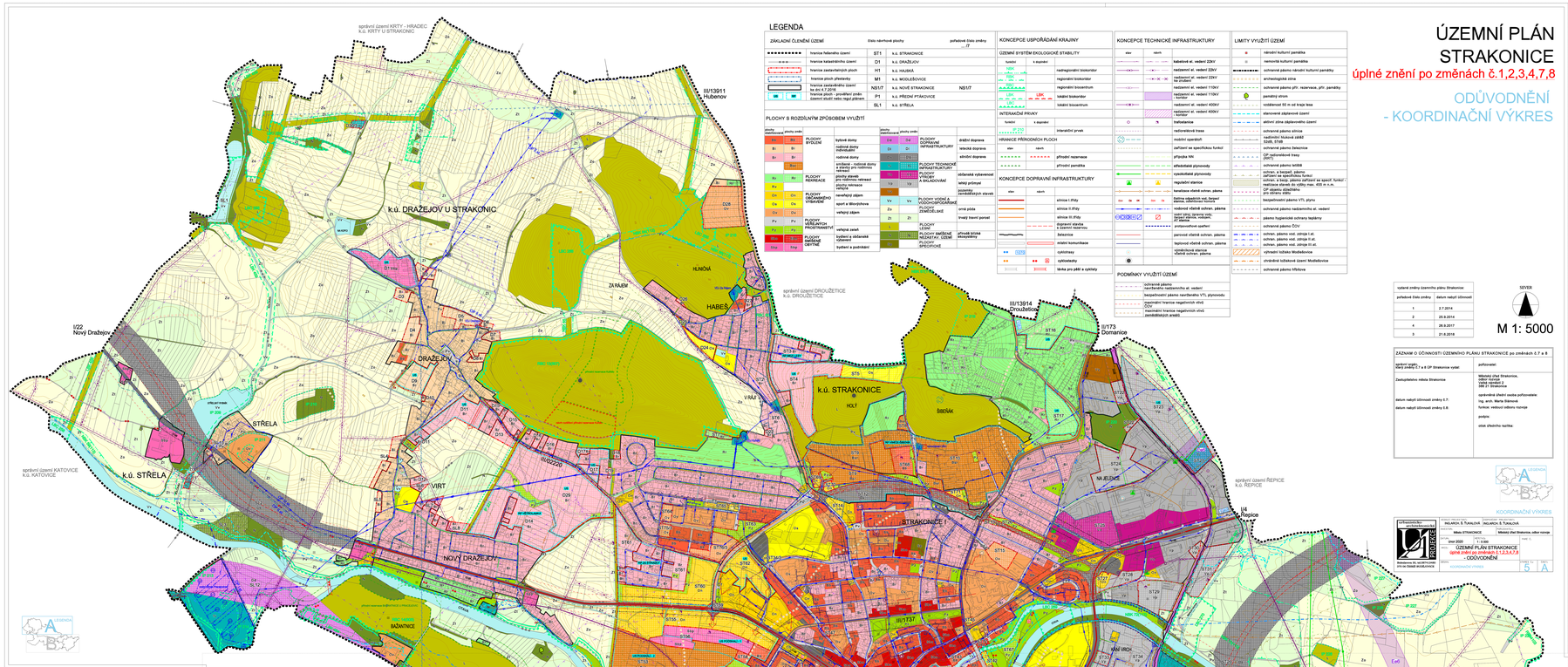

LEGENDA

ZÁKLADNÍ ČLENĚNÍ ÚZEMÍ		Číslo návrhové plochy		pořadové číslo změny
	hranice řešeného území	ST1	k.ú. STRAKONICE	/7
	hranice katastrálního území	D1	k.ú. DRAŽEJOV	
	hranice zastavěných ploch	H1	k.ú. HAJSKÁ	
	hranice ploch přestavby	M1	k.ú. MODLEŠOVICE	
	hranice zastavěného území ke dni 4.7.2016	NS1/7	k.ú. NOVÉ STRAKONICE	NS1/7
	hranice ploch - prověření změn územní studií nebo regulačním plánem	P1	k.ú. PŘEDNÍ PTÁKOVICE	
		SL1	k.ú. STŘELA	

PLOCHY S ROZDÍLNÝM ZPŮSOBEM VYUŽITÍ

plochy stabilizované	plochy změn		plochy stabilizované	plochy změn	
BI	BI	PLOCHY BYDLENÍ	DI	DI	PLOCHY DOPRAVNÍ INFRASTRUKTURY: drážní doprava
Bv	Bv	rodinné domy individuální	DS	DS	letecká doprava
Br	Br	rodinné domy	DU	DU	silniční doprava
	BH		TI	TI	PLOCHY TECHNICKÉ INFRASTRUKTURY
Rz	Rz	PLOCHY REKREACE	VD	VD	PLOCHY VÝROBY A SKLADOVÁNÍ
RH		zvláštní rekreace - rodinná rekreace	VZ	VZ	
Ok	Ok	PLOCHY OBČANSKÉHO VYBAVENÍ: veřejný zájem	VK	VK	ukládání vyhořelého jaderného paliva
Os	Os	sport a tělovýchova	VP	VP	těžby nerostů
Ov	Ov	veřejný zájem	VE	VE	elektrické zařízení zvláštního stavebního charakteru
Pv	Pv	PLOCHY VEŘEJNÝCH PROSTRANSTVÍ	Vx	Vx	PLOCHY VODNÍ A VODOHOSPODÁŘSKÉ
Pz	Pz	veřejná zeleň	Zo	Zo	PLOCHY ZEMĚDĚLSKÉ: orná půda
SX	SX	hyžiení a sociální zařízení	ZI	ZI	trvalý travní porost
SXa	SXp	hyžiení a podnikání			PLOCHY LESNÍ
			W	W	PLOCHY SMÍŠENÉ NEZASTAVĚNÉ: vodní plochy
					PLOCHY SMÍŠENÉ OBYTNÉ			PLOCHY SPECIFICKÉ		

KONCEPCE USPOŘÁDÁNÍ KRAJINY

ÚZEMNÍ SYSTÉM EKOLOGICKÉ STABILITY

funkční	s supérkí	
NBK		nadregionální biokoridor
RBK		regionální biokoridor
RBC		regionální biocentrum
LBK	LBK	lokální biokoridor
LBC		lokální biocentrum

INTERAKČNÍ PRVKY

funkční	s supérkí	
IP ZVB		interakční prvek

HRANICE PŘÍRODNÍCH PLOCH

stav	návrh	
		přírodní rezervace
		přírodní památka

KONCEPCE DOPRAVNÍ INFRASTRUKTURY

stav	návrh	
		silnice I. třídy
		silnice II. třídy
		silnice III. třídy
		dopravní závlaha a účelová rekreační
		železnice
		místní komunikace
		cyklostezky
		cyklotrasy
		trávka pro pěší a cyklisty

KONCEPCE TECHNICKÉ INFRASTRUKTURY

stav	návrh	
		kabelové el. vedení 22kV
		nadzemní el. vedení 22kV
		nadzemní el. vedení 22kV - kombinovaný
		nadzemní el. vedení 110kV
		nadzemní el. vedení 110kV - kombinovaný
		nadzemní el. vedení 400kV
		nadzemní el. vedení 400kV - kombinovaný
		trafostanice
		radiorelémová trasa
		mobilní operátoři
		zařízení ve specifickou funkci
		přípojka NN
		vzdušovací plynovody
		vysokotlaké plynovody
		regulační stanice
		kanalizace vlastní ochran. pásma
		čistírna odpadních vod, bezpeč. pásmo, odběrné místo
		vodovod vlastně ochran. pásma
		uliční vtok, dešťová voda, kanal. přípoje, retenční nádrž
		protierozivní opatření
		parovod vlastně ochran. pásma
		teplovod vlastně ochran. pásma
		vodohospodá stavba vlastně ochran. pásma

PODMÍNKY VYUŽITÍ ÚZEMÍ

	ochranné pásmo nerušivého provozu vl. vedení
	bezpečnostní pásmo nerušivého VTL plynovodu
	maximální hranice negativních vlivů
	maximální hranice negativních vlivů zemědělských areál

LIMITY VYUŽITÍ ÚZEMÍ

	národní kulturní památka
	nemovitá kulturní památka
	ochranné pásmo národní kulturní památky
	archeologická zóna
	ochranné pásmo přír. rezervace, přír. památky
	památný strom
	vzdálenost 50 m od kraje lesa
	stanovené záplavové území
	aktivní zóna záplavového území
	ochranné pásmo silnice
	nadzemní trubová vedlé silnice
	ochranné pásmo železnice
	OP celostátní trasy
	OP letiště
	ochran. a bezpeč. pásmo zařízení se specifickou funkcí
	ochran. a bezp. pásmo zařízení se specif. funkcí - vysokotlaké plynovody max. 400 m n.m.
	OP chráněné oblasti přirozené akumulace vod
	ochrana nejdražších vod, bezpeč. pásmo, odběrné místo
	bezpečnostní pásmo VTL plynu
	ochranné pásmo nadzemního el. vedení
	pásmo hygienické ochrany lepkárny
	ochranné pásmo ČOV
	ochran. pásmo vod. zdroje I.st.
	ochran. pásmo vod. zdroje II.st.
	ochran. pásmo vod. zdroje III.st.
	vyhrazený trubeso Modlešovice
	dráždivá trubesová území Modlešovice
	ochranné pásmo hřbitova

vydané změny územního plánu Strakonice:	
pořadové číslo změny	datum nabytí účinnosti
1	2.7.2014
2	25.9.2014
4	26.9.2017
3	21.6.2018

SEVER

M 1: 5000

ZÁZNAM O ÚČINNOSTI ÚZEMNÍHO PLÁNU STRAKONICE po změnách č.7 a 8

správní orgán, který změny č.7 a 8 ÚP Strakonice vydal:	pořizovatel:
Zastupitelstvo města Strakonice	Městský úřad Strakonice, odbor rozvoje, nám. Míru 2, 386 01 Strakonice
datum nabytí účinnosti změny č.7:	oprávněná úřední osoba pořizovatele: Ing. arch. Marta Bělonová
datum nabytí účinnosti změny č.8:	funkce: vedoucí odboru rozvoje
	podpis:
	otisk úředního razítka:

KOORDINAČNÍ VÝKRES

ARCHITEKTONICKÝ ATELIER STRAKONICE s.r.o.	AUTOR ÚZEMNÍHO PLÁNU: INGARCH. E. TUKALOVÁ	INGARCH. E. TUKALOVÁ	
	MÍSTO: Město STRAKONICE	Městský úřad Strakonice, odbor rozvoje	
	DATUM: únor 2020	MĚŘÍTKO: 1 : 5 000	DATUM: -
	NÁZEV: ÚZEMNÍ PLÁN STRAKONICE úplné znění po změnách č.1,2,3,4,7,8 - ODŮVODNĚNÍ		
ARCHITEKTONICKÝ ATELIER STRAKONICE s.r.o. NÁMĚSTÍ MIRU 2, 386 01 STRAKONICE IČO: 46 708 016 ZAPSANÝ VE OBCHODNÍM REJSTŘÍKU VEDENÉM MĚSTSKÝM SOUDEM V PLZNI OD 1.1.1993	KOORDINAČNÍ VÝKRES	LIST Č.: 5	VERZE: A

ÚZEMNÍ PLÁN STRAKONICE

úplné znění po změnách č.1,2,3,4,7,8

ODŮVODNĚNÍ - KOORDINAČNÍ VÝKRES

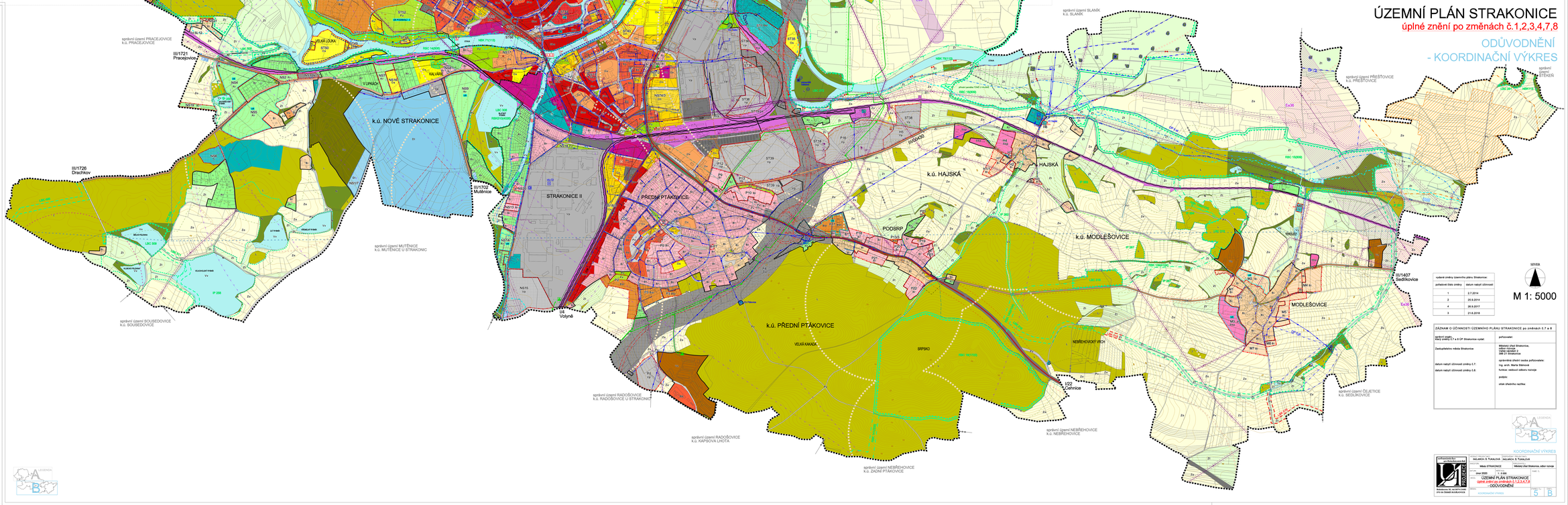

vydané změny územního plánu Strakonice:	
pořadové číslo změny	datum nabytí účinnosti
1	2.7.2014
2	25.9.2014
4	26.9.2017
3	21.6.2018

SEVER

M 1: 5000

ZÁZNAM O ÚČINNOSTI ÚZEMNÍHO PLÁNU STRAKONICE po změnách č.7 a 8

správní orgán, který změny č.7 a 8 ÚP Strakonice vydal:	pořizovatel:
Zastupitelstvo města Strakonice	Městský úřad Strakonice, odbor rozvoje, nám. Míru 2, 386 01 Strakonice
datum nabytí účinnosti změny č.7:	oprávněná úřední osoba pořizovatele: Ing. arch. Marta Bělonová
datum nabytí účinnosti změny č.8:	funkce: vedoucí odboru rozvoje
	podpis:
	otisk úředního razítka:

KOORDINAČNÍ VÝKRES

ARCHITEKTONICKÝ ATELIER STRAKONICE s.r.o. | AUTOR ÚZEMNÍHO PLÁNU: INGARCH. E. TUKALOVÁ | INGARCH. E. TUKALOVÁ | MÍSTO: Město STRAKONICE | Městský úřad Strakonice, odbor rozvoje | DATUM: únor 2020 | MĚŘÍTKO: 1 : 5 000 | DATUM: - | NÁZEV: ÚZEMNÍ PLÁN STRAKONICE úplné znění po změnách č.1,2,3,4,7,8 - ODŮVODNĚNÍ | KOORDINAČNÍ VÝKRES | LIST Č.: 5 | VERZE: B