ÚZEMNÍ PLÁN STRAKONICE

úplné znění po změnách č.1,2,3,4,7,8

VÝKRES ZÁKLADNÍHO ČLENĚNÍ ÚZEMÍ

LEGENDA

ZÁKLADNÍ ČLENĚNÍ ÚZEMÍ		Číslo návrhové plochy		pořadové číslo změny / ??
	hranice řešeného území	ST1	k.ú. STRAKONICE	
	hranice katastrálního území	D1	k.ú. DRAŽEJOV	
	hranice zastavěných ploch	H1	k.ú. HAJSKÁ	
	hranice ploch přestavby	M1	k.ú. MODLEŠOVICE	
	hranice zastavěného území ke dni 4.7.2016	NS17	k.ú. NOVÉ STRAKONICE	NS17
	hranice ploch - prověření změn - území vlastí nebo regul.plánem	P1	k.ú. PŘEDNÍ PTÁKOVICE	
		SL1	k.ú. STŘELA	

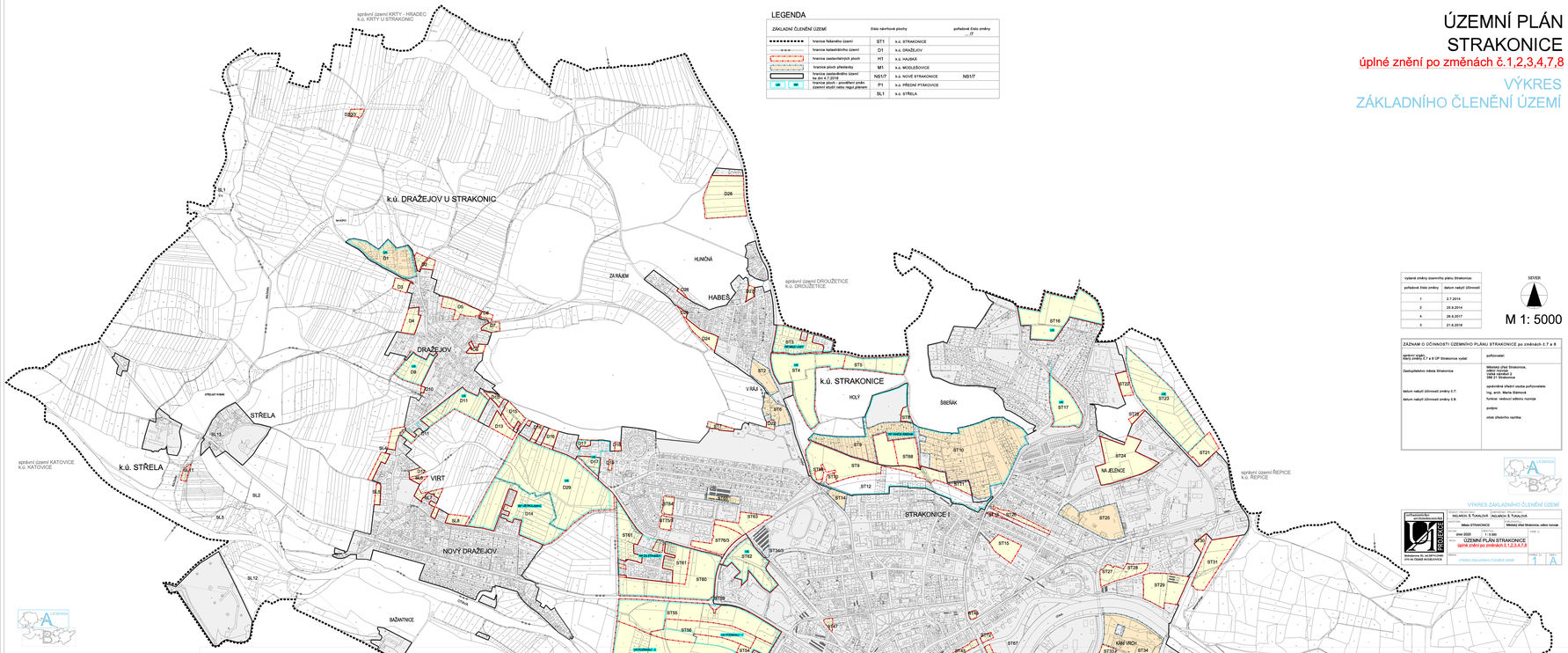

vydané změny územního plánu Strakonice:	
pořadové číslo změny	datum nabytí účinnosti
1	2.7.2014
2	25.9.2014
4	26.9.2017
3	21.6.2018

SEVER

M 1: 5000

ZÁZNAM O ÚČINNOSTI ÚZEMNÍHO PLÁNU STRAKONICE po změnách č.7 a 8	
správní orgán, který změny č.7 a 8 ÚP Strakonice vydal:	pořizovatel:
Zastupitelstvo města Strakonice	Městský úřad Strakonice, odbor rozvoje, nám. Míru 2, 386 01 Strakonice
datum nabytí účinnosti změny č.7:	oprávněná úřední osoba pořizovatele: Ing. arch. Marta Šáteková
datum nabytí účinnosti změny č.8:	funkce: vedoucí odboru rozvoje
	podpis:
	otisk úředního razítka:

VÝKRES ZÁKLADNÍHO ČLENĚNÍ ÚZEMÍ

ATELIER PROJEKTANTŮ s.r.o. Strakonice, IČ: 46174410 CZ-NACE 8542/0010	INGARDA Š. ŠUKALOVÁ INGARDA Š. ŠUKALOVÁ	
	Město STRAKONICE	Městský úřad Strakonice, odbor rozvoje
	březen 2020 1 : 5 000	PARÉ Č.
	ÚZEMNÍ PLÁN STRAKONICE úplné znění po změnách č.1,2,3,4,7,8	
	VÝKRES ZÁKLADNÍHO ČLENĚNÍ ÚZEMÍ	PARÉ Č. 1 / DPČ. A

ÚZEMNÍ PLÁN STRAKONICE

úplné znění po změnách č.1,2,3,4,7,8

VÝKRES ZÁKLADNÍHO ČLENĚNÍ ÚZEMÍ

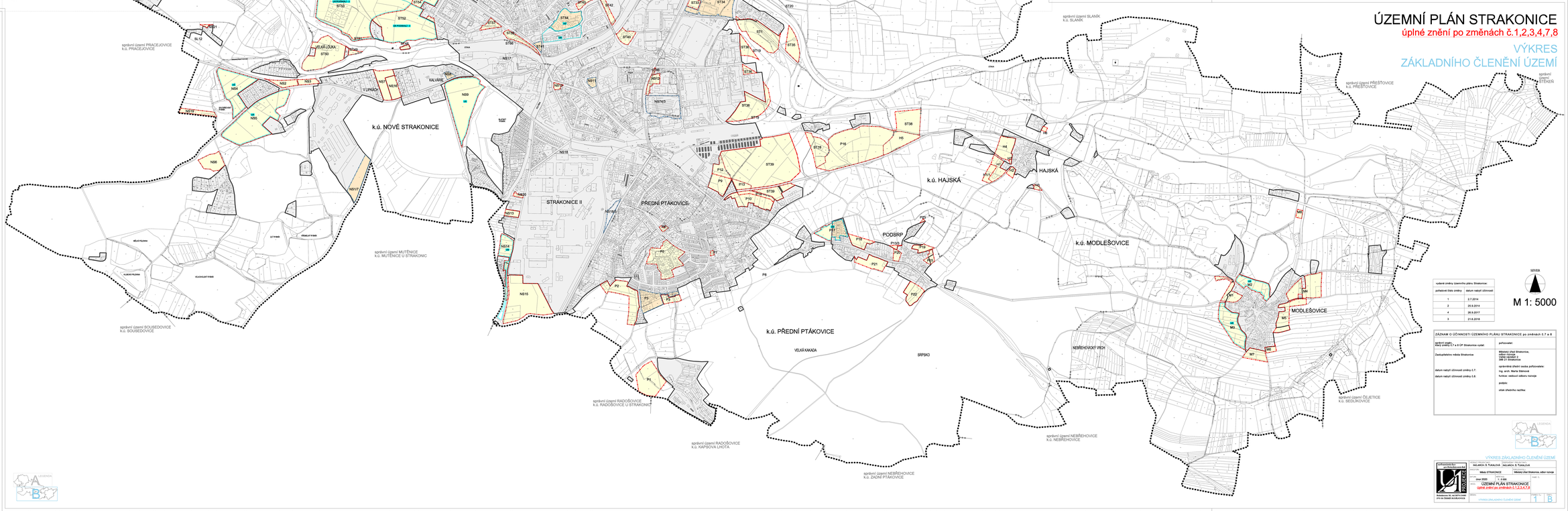

vydané změny územního plánu Strakonice:	
pořadové číslo změny	datum nabytí účinnosti
1	2.7.2014
2	25.9.2014
4	26.9.2017
3	21.6.2018

SEVER

M 1: 5000

ZÁZNAM O ÚČINNOSTI ÚZEMNÍHO PLÁNU STRAKONICE po změnách č.7 a 8	
správní orgán, který změny č.7 a 8 ÚP Strakonice vydal:	pořizovatel:
Zastupitelstvo města Strakonice	Městský úřad Strakonice, odbor rozvoje, nám. Míru 2, 386 01 Strakonice
datum nabytí účinnosti změny č.7:	oprávněná úřední osoba pořizovatele: Ing. arch. Marta Šáteková
datum nabytí účinnosti změny č.8:	funkce: vedoucí odboru rozvoje
	podpis:
	otisk úředního razítka:

VÝKRES ZÁKLADNÍHO ČLENĚNÍ ÚZEMÍ

ATELIER PROJEKTANTŮ s.r.o. Strakonice, IČ: 46174410 CZ-NACE 8542/0010	INGARDA Š. ŠUKALOVÁ INGARDA Š. ŠUKALOVÁ	
	Město STRAKONICE	Městský úřad Strakonice, odbor rozvoje
	březen 2020 1 : 5 000	PARÉ Č.
	ÚZEMNÍ PLÁN STRAKONICE úplné znění po změnách č.1,2,3,4,7,8	
	VÝKRES ZÁKLADNÍHO ČLENĚNÍ ÚZEMÍ	PARÉ Č. 1 / DPČ. B