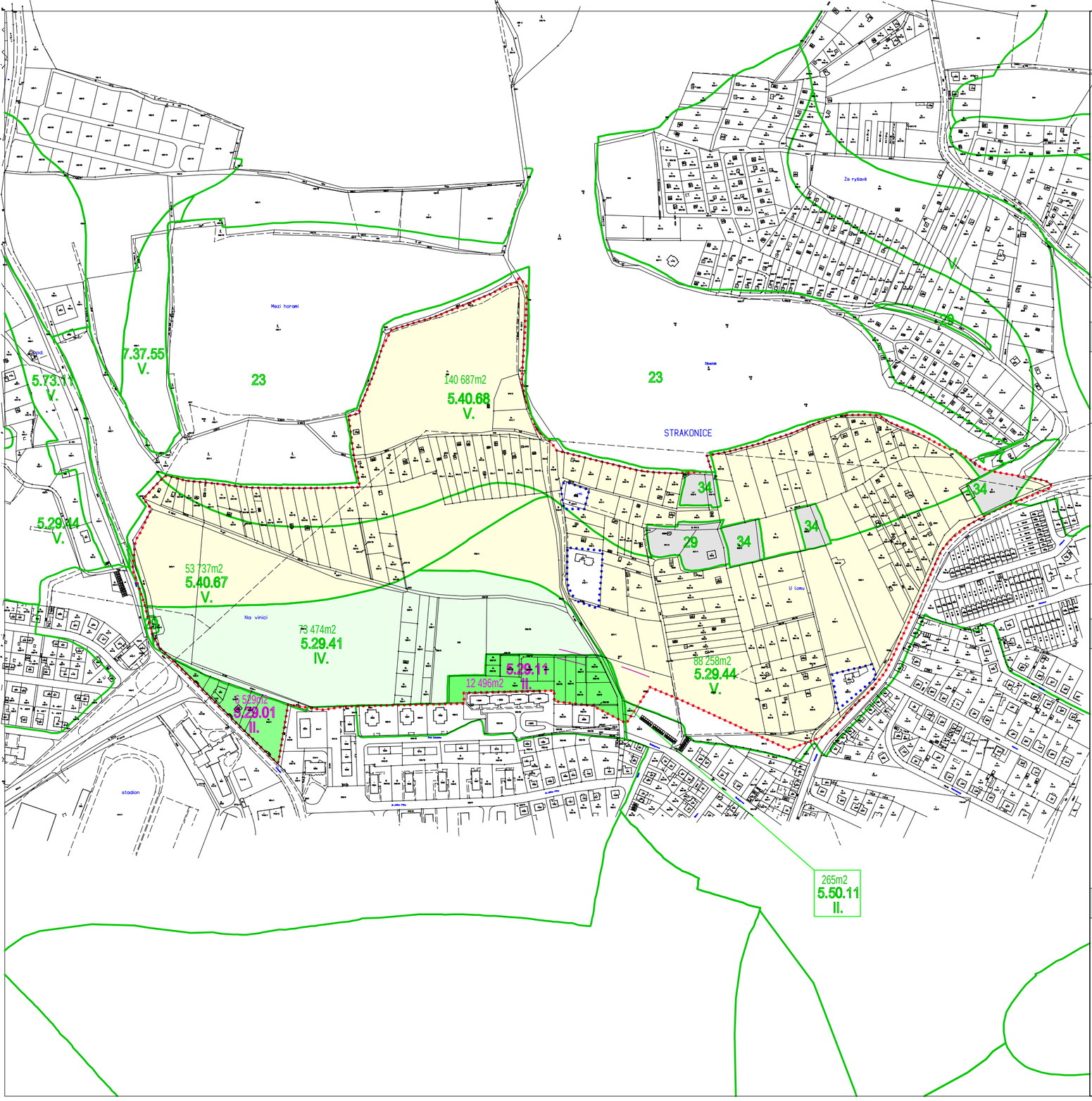

ZÁZNAM O ÚCINNOSTI

SPRÁVNÍ ORGÁN, KTERÝ ÚP VYDAL

ZASTUPITELSTVO MESTA STRAKONICE

CÍSLO USNESENÍ:

DATUM VYDÁNÍ:

DATUM NABYTÍ ÚCINNOSTI:

PORIZOVATEL

MESTSKÝ ÚRAD STRAKONICE
ODBOR ROZVOJE - ÚRAD ÚP
VELKÉ NÁMESTÍ 2, 38621 STRAKONICE
OPRÁVNENÁ OSOBA PORIZOVATELE:

PROJEKTANT

REGULACNÍ PLÁN
STRAKONICE
ŠIBENÍK - VINICE

LEGENDA :

- HRANICE ŘEŠENÉHO ÚZEMÍ
- HRANICE ZASTAVĚNÉHO ÚZEMÍ
- HRANICE BPEJ
- ZÁBOR PŮDY II. TŘÍDY OCHRANY
- ZÁBOR PŮDY IV. TŘÍDY OCHRANY
- ZÁBOR PŮDY V. TŘÍDY OCHRANY
- ZÁBOR PŮDY BEZ TŘÍDY OCHRANY

VÝKRES PŘEDPOKLÁDANÝCH ZÁBORŮ ZPF

M 1:5000

ZPRACOVÁNO: 05/2010

ARCHITEKTONICKÝ ATELIÉR
ING. ARCH. JAN HUBIČKA
AUTORIZOVANÝ ARCHITEKT IČO:103 216 16
390 03 TÁBOR, DUKEL. BOJOVNÍKŮ 1944

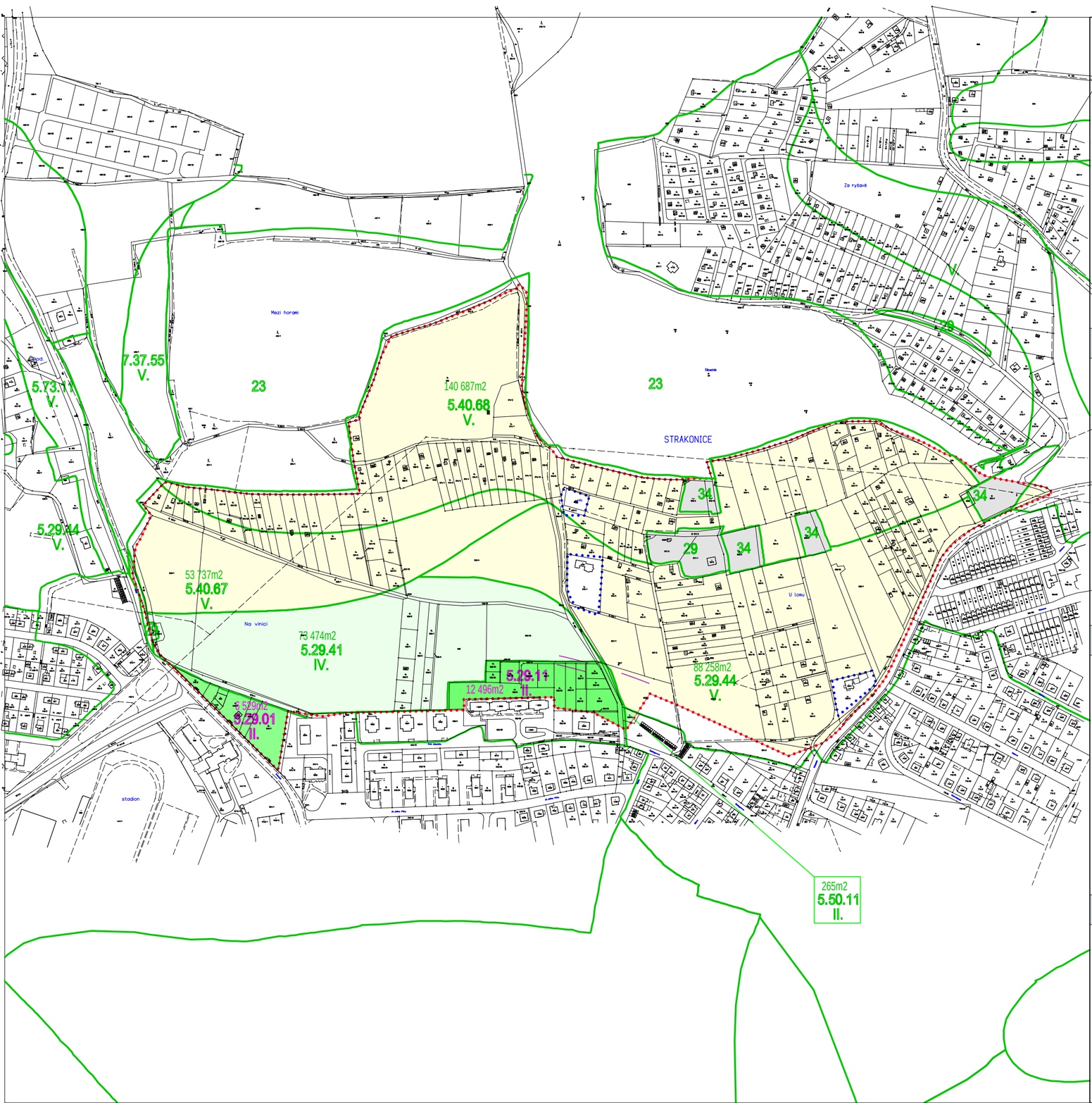

ZÁZNAM O ÚCINNOSTI

SPRÁVNÍ ORGÁN, KTERÝ ÚP VYDAL

ZASTUPITELSTVO MESTA STRAKONICE

CÍSLO USNESENÍ:

DATUM VYDÁNÍ:

DATUM NABYTÍ ÚCINNOSTI:

PORIZOVATEL

MESTSKÝ ÚRAD STRAKONICE
ODBOR ROZVOJE - ÚRAD ÚP
VELKÉ NÁMESTÍ 2, 38621 STRAKONICE
OPRÁVNENÁ OSOBA PORIZOVATELE:

PROJEKTANT

REGULACNÍ PLÁN
STRAKONICE
ŠIBENÍK - VINICE

LEGENDA :

- HRANICE ŘEŠENÉHO ÚZEMÍ
- HRANICE ZASTAVĚNÉHO ÚZEMÍ
- HRANICE BPEJ
- ZÁBOR PŮDY II. TŘÍDY OCHRANY
- ZÁBOR PŮDY IV. TŘÍDY OCHRANY
- ZÁBOR PŮDY V. TŘÍDY OCHRANY
- ZÁBOR PŮDY BEZ TŘÍDY OCHRANY

VÝKRES PŘEDPOKLÁDANÝCH ZÁBORŮ ZPF

M 1:5000

ZPRACOVÁNO: 05/2010

ARCHITEKTONICKÝ ATELIÉR
ING. ARCH. JAN HUBIČKA
AUTORIZOVANÝ ARCHITEKT IČO:103 216 16
390 03 TÁBOR, DUKEL. BOJOVNÍKŮ 1944