ŘEZ AA

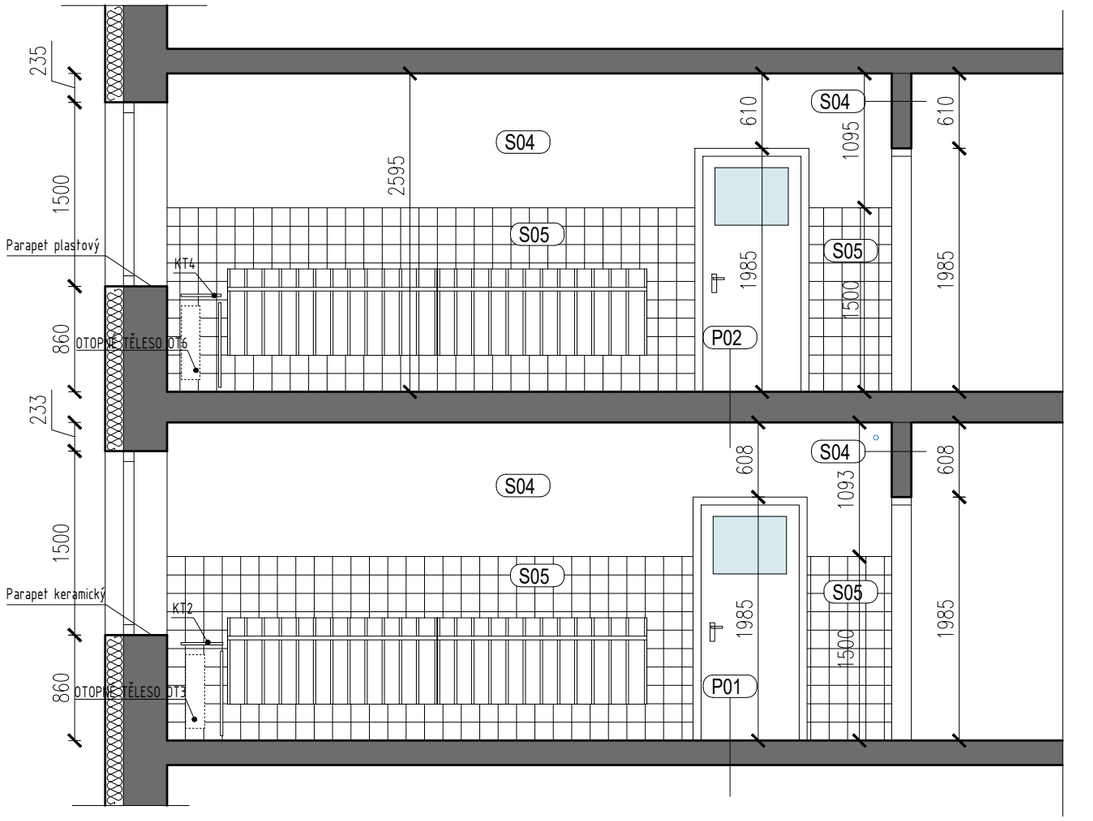

ŘEZ BB

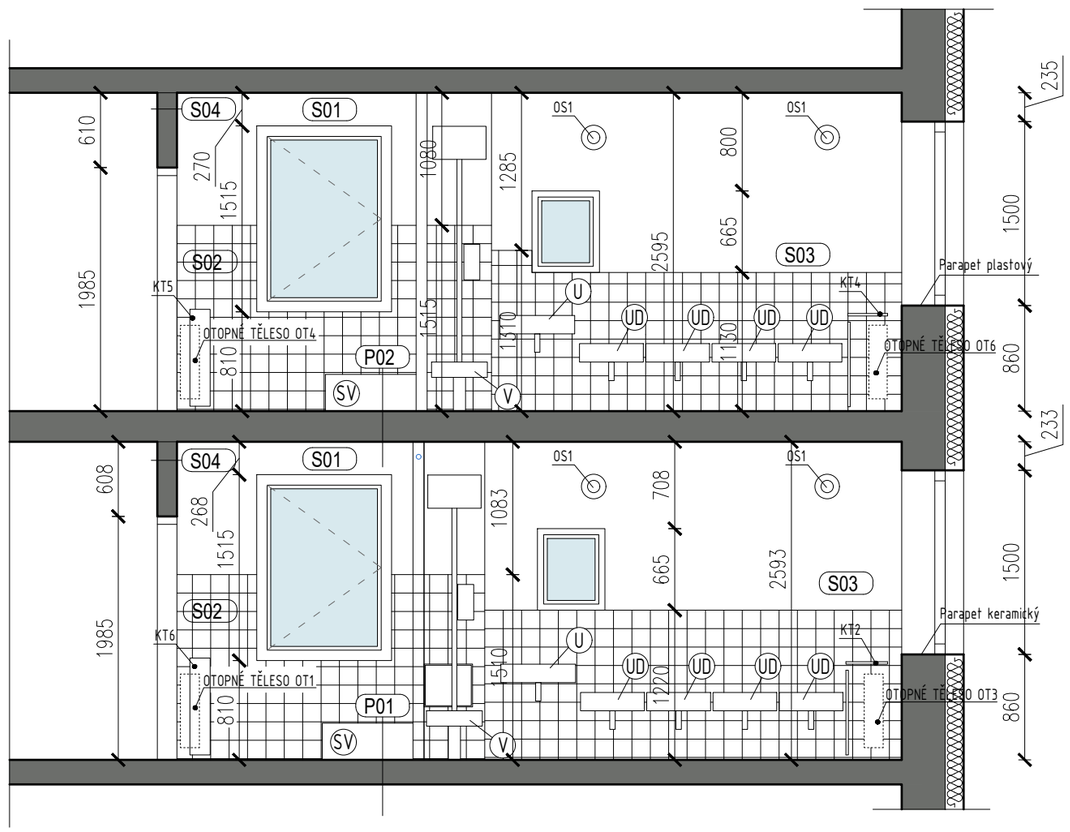

S01 Obvodové zdivo bez obkladu
- Vnější akrylátová stávající fasáda
- Perlinka + lepidlo stávající
- Stávající zateplení polystyrenem tl.150 mm
- Stávající nosná konstrukce (ŽB panel+zdivo)
- Jádrová omítka stávající
- Štuková omítka stávající
- Malba bílá

S02 Obvodové zdivo s obkladem
- Vnější akrylátová stávající fasáda
- Perlinka + lepidlo stávající
- Stávající zateplení polystyrenem tl.150 mm
- Stávající nosná konstrukce (ŽB panel+zdivo)
- Jádrová omítka stávající
- Lepidlo + ker. obklad stávající

S03 Středová zeď
- Keramický obklad 150x150 mm + lepidlo
- Jádrová omítka 10-20 mm
- Stávající cihelné zdivo tl.160 mm
- Jádrová omítka 10-20 mm
- Keramický obklad 150x150 mm + lepidlo

S04 Vnitřní zdivo bez obkladu
- Malba 2x
- Štuková omítka stávající
- Jádrová omítka stávající
- Stávající nosná konstrukce zdivo z cihel tl.140 - 160 mm
- Jádrová omítka stávající
- Štuková omítka stávající
- Malba bílá

S05 Vnitřní zdivo s obkladem
- Lepidlo + ker. obklad stávající
- Jádrová omítka stávající
- Stávající nosná konstrukce zdivo z cihel tl.140 - 160 mm
- Jádrová omítka stávající
- Lepidlo + ker. obklad stávající

P01 Podlaha 1.NP - předpoklad
- Keramická dlažba + lepidlo
- Vyrovnávací betonová mazanina tl. 50 mm
- Tepelná izolace polystyren tl. 50 mm
- Hydroizolace - asfaltová lepenka
- ŽB základová deska tl. 150 mm
- Hutněný štěrkový podsyp
- Stávající zemina

P02 Podlaha 2.NP - předpoklad
- Keramická dlažba + lepidlo
- Vyrovnávací betonová mazanina tl. 0-50 mm (dle potřeby ubourat)
- Kročejová izolace tl. 20 mm
- ŽB stropní konstrukce tl. 200 mm
- Jádrová omítka + štuk
- Malba bílá

LEGENDA MATERIÁLŮ

STÁVAJÍCÍ KONSTRUKCE ZDIVA

VNĚJŠÍ ZATEPLOVACÍ SYSTÉM, TL. 150 MM

- ZD Záchod dětský
- UD Umyvadlo dětské
- U Umyvadlo
- V Výlevka
- Z Zástěna
- SV Sprchová vanička, v=300mm

POZNÁMKA:
1. VŠECHNY KÓTY A ROZMĚRY NUTNO OVĚŘIT NA STAVBĚ JEJICH PŘEMĚŘENÍM V PŘÍPADĚ ODCHYLKY OD PROJEKTOVÉ DOKUMENTACE JE NUTNÉ KONZULTOVAT S PROJEKTANTEM
2. PŘED ZADÁNÍM DO VÝROBY RESP. PROVÁDĚNÍM JE TŘEBA PROVĚŘIT ZMĚNY A ODCHYLKY VE SKUTEČNÉM PROVEDENÍ STAVBY OPROTI TÉTO DOKUMENTACI. POKUD TYTO ZMĚNY A ODCHYLKY NASTANOU, JE NUTNO PŘED ZHOTOVENÍM VÝROBNÍ DOKUMENTACE KONTAKTOVAT PROJEKTANTA.
3. TATO DOKUMENTACE NENAHRAZUJE VÝROBNÍ DOKUMENTACI. DODAVATEL JE POVINEN ZAJISTIT ZPRACOVÁNÍ DODAVATELSKÉ – VÝROBNÍ DOKUMENTACE VČETNĚ DOPRACOVÁNÍ ŘEŠENÍ DETAILŮ. VÝROBNÍ DOKUMENTACI JE DODAVATEL POVINEN PŘED VLASTNÍ REALIZACÍ ODSOUHLASIT SE ZADAVATELEM A PROJEKTANTEM.
4. POŽADOVANÉ A STANOVENÉ VLASTNOSTI PRODUKTŮ PROKÁŽE DODAVATEL PŘED DODÁNÍM FORMOU VZORKU, TECHNICKÉHO LISTU, ATESTU, CERTIFIKÁTU, PŘEDLOŽENÍM DÍLENSKÉ A VÝROBNÍ DOKUMENTACE, A V TO TAKOVÉ MÍŘE A PODROBNOSTI, PŘÍPADNĚ I MNOŽSTVÍ A VELIKOSTI VZORKŮ A ALTERNATIV, AŽ DO PRŮKAZNÉHO DVDAŽENÍ PLNĚNÍ ZADANÝCH VLASTNOSTÍ A ODSOUHLASENÍ ZADAVATELEM A PROJEKTANTEM.
5. DODÁVKA BUDE PROVEDENA PODLE PŘÍSLUŠNÝCH PRÁVNÍCH PŘEDPISŮ A TECHNICKÝCH NOREM I DOPORUČUJÍCÍCH.
6. PRO DODÁVKU BUDOU ZÁSADNĚ POUŽITY VÝROBKY, SUROVINY A POLOTOVARY NEJVYŠŠÍ (1.) JAKOSTI S PROTIPOŽÁRNÍ ODOLNOSTÍ PODLE POŽADAVKU PROJEKTU POŽÁRNĚ BEZPEČNOSTNÍHO ŘEŠENÍ STAVEBNÍ ČÁSTI.
7. POPIS VŠECH ÚPRAV JE PODROBNĚ POPSÁN V TEXTOVÉ ČÁSTI, KTERÁ JE NEDÍLNOU SOUČÁSTÍ VÝKRESOVÉ ČÁSTI PROJEKTOVÉ DOKUMENTACE.

NÁZEV AKCE	Mateřská škola SPOJAŘŮ STRAKONICE rekonstrukce sociálního zařízení pro děti Na adrese: Spojařů 1260, 386 01 Strakonice
AUTOR	ING. LUKÁŠ POJAR
HLAVNÍ INŽENÝR PROJEKTU	ING. LUKÁŠ POJAR
SPOLUPRÁCE	JAN HRACH
ČÍSLO ZAKÁZKY	220109
STUPEŇ	DOKUMENTACE PRO VÝBĚR DODAVATELE (DVD)
OBJEKT (SO), PROVOZNÍ SOUBOR (PS)	01
DÍL	D.1 - STAVEBNÍ OBJEKTY
DÍLČÍ ČLENĚNÍ	D.1.1. - ARCHITEKTONICKO STAVEBNÍ ČÁST
NÁZEV VÝKRESU	ŘEZ AA, ŘEZ BB - stávající stav
DATUM ODEVZDÁNÍ	02/2022
DATUM TISKU	02/2022
MĚŘÍTKO	1 : 50
ČÍSLO PARÉ	
ČÍSLO VÝKRESU	DVD / 01 / D.1.1.b / 03 / R00
stupeň / SO/PS / kod profese / číslo vykresu / revize	

INVESTOR

Město Strakonice
Velké náměstí 2
386 01 Strakonice

GENERÁLNÍ DODAVATEL STAVBY

DLE VÝBĚROVÉHO ŘÍZENÍ

GENERÁLNÍ PROJEKTANT

BLACKBACK s.r.o.
Petra Bezruče 632,Strakonice
Podkovářská 800/6, Praha 9
IČ:24763071, DIČ:CZ24763071
www.blackback.cz

PROJEKTANT ČÁSTI

BLACKBACK s.r.o.